

***I.E.S. ALONSO DE COVARRUBIAS
SESIÓN INFORMATIVA
20 DE FEBRERO 2018***

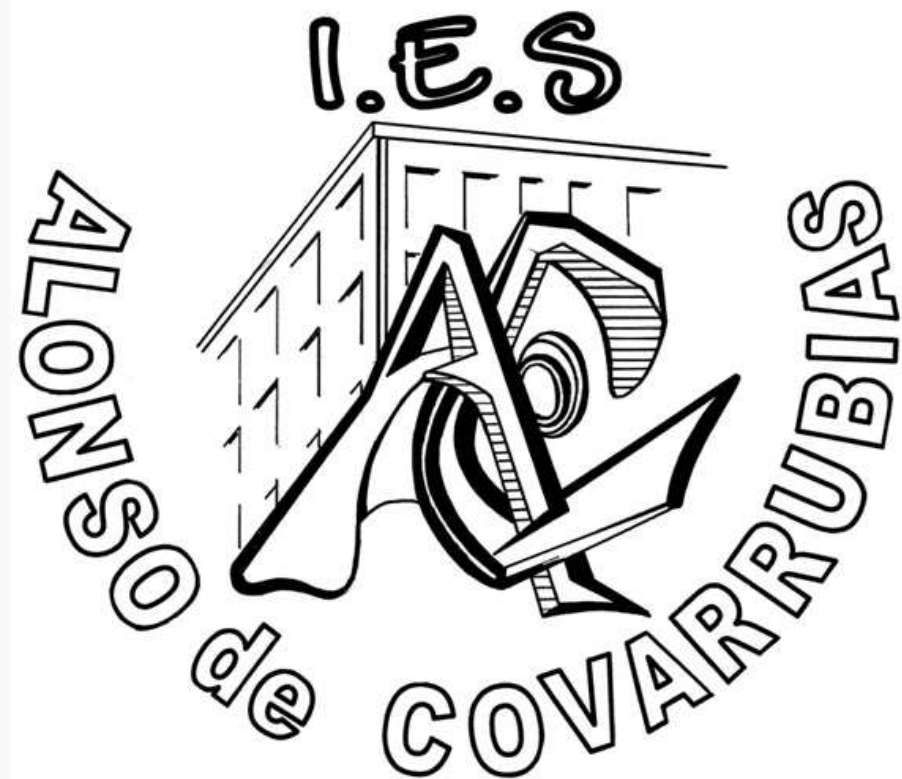

PROCESO DE ADMISIÓN

Normativa

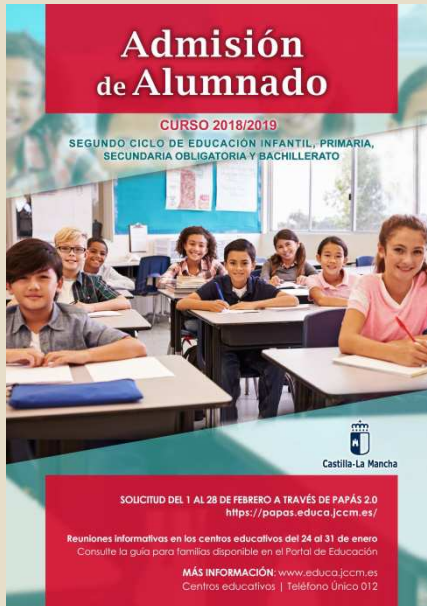

- ✓ **Decreto 1/2017**, de 10 de enero de 2017, que regula los criterios y el procedimiento de admisión del alumnado.
- ✓ **Orden 5/2017**, de 19 de enero de 2017, de desarrollo del proceso de admisión del alumnado.
- ✓ **Resolución** de 15/01/2018, por la que se publica la **convocatoria** de admisión de alumnado para el curso 2017/18.
- ✓ **Instrucciones** sobre el proceso 22/01/2018.
- ✓ **Resoluciones** de los titulares de cada Dirección Provincial sobre **áreas de influencia, centros adscritos** y reserva de puestos escolares vacantes para **ACNEES** de 26/01/2018

Plazos y fechas

✓ Plazo Ordinario:

1 febrero - 28 febrero

✓ Fuera de Plazo:

1 marzo - 13 mayo

✓ Plazo Extraordinario:

Desde 14 de mayo

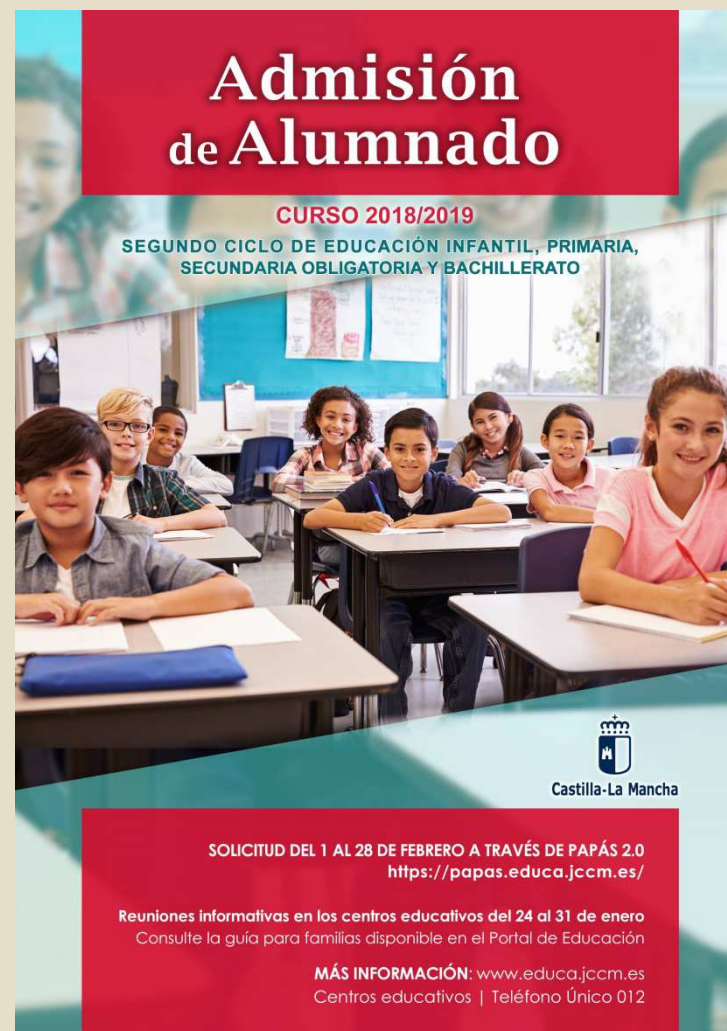

Admisión de Alumnado

CURSO 2018/2019

SEGUNDO CICLO DE EDUCACIÓN INFANTIL, PRIMARIA, SECUNDARIA OBLIGATORIA Y BACHILLERATO

Castilla-La Mancha

SOLICITUD DEL 1 AL 28 DE FEBRERO A TRAVÉS DE PAPÁS 2.0
<https://papas.educa.jccm.es/>

Reuniones informativas en los centros educativos del 24 al 31 de enero
Consulte la guía para familias disponible en el Portal de Educación

MÁS INFORMACIÓN: www.educa.jccm.es
Centros educativos | Teléfono Único 012

Plaza Ordinaria:

Del 1 al 28 de febrero

1. Alumnado que solicita un puesto escolar para el primer curso de Educación Secundaria Obligatoria.
2. Alumnado que se encuentra cursando 4º de ESO y solicita la confirmación de su centro para cursar Bachillerato (si solicita otro centro en primer lugar pierde su derecho de preferencia, salvo en el caso de solicitar Artes).
3. Alumnado que solicita un cambio de centro.

**Tramitación por
Papás**



¡¡ATENCIÓN, MUY IMPORTANTE!!

Confirmación de permanencia en el centro para el alumnado de 4º de E.S.O.

Deberá realizar la confirmación de permanencia cumplimentando la solicitud a través de **Papás 2.0** de igual modo que el resto de solicitantes.

**LOS ALUMNOS QUE QUIERAN CURSAR ALGÚN
CICLO DE FORMACIÓN PROFESIONAL...
CONFIRMAR LA RESERVA DE PLAZA EN
BACHILLERATO EN EL CENTRO PARA
GARANTIZAR SU PLAZA EN CASO DE NO
OBTENER EN EL CICLO FORMATIVO**

EDUCACIÓN, CIENCIA Y CULTURA

Papás 2.0

Derecho preferente en el centro o en el centro de adscripción

- El alumnado de 4º de ESO que desee cursar las enseñanzas de Bachillerato en su centro o en el de adscripción, tiene **derecho preferente** en las modalidades de “Ciencias” y de “Humanidades y Ciencias Sociales”.
- **Perderán los derechos** derivados de la adscripción aquellos alumnos que soliciten como primera opción un centro distinto al que están adscritos, con la intención de cursar una modalidad de enseñanzas a la que tendrían derecho preferente en su centro de adscripción.
- Para garantizar el derecho preferente, quienes deseen solicitar la modalidad de **Bachillerato de Artes** deben consignar su propio centro y la modalidad o modalidades a las que tiene derecho preferente como las siguientes opciones de su solicitud.

✓ **Si no tenemos certificado digital, pero sí tenemos acceso a Internet:** Accedemos a la plataforma Papás (<https://papas.jccm.es>) con nuestro Usuario y Contraseña (si aún no tenemos usuario y contraseña (claves) para Papás 2.0, la podemos obtener en las Secretarías de los Centros Educativos, y si es usuario con la opción Recuperación de contraseñas), completamos la solicitud, teniendo dos opciones para finalizar el trámite:

- A) **Opción menos aconsejable:** Firmar de forma manual y presentar la solicitud en un centro educativo. Para lo cual, pulsamos el botón “impresora” de la parte superior derecha. Se generará un documento que debemos imprimir, firmar uno de los dos tutores/as (o el alumno/a en caso de ser mayor de edad) y presentar en la Secretaría de uno de los seis Centros Educativos elegidos, preferiblemente en el elegido en primera opción.
- B) **Opción aconsejable:** Firmar y registrar la solicitud telemáticamente con claves de Papás 2.0.

Atención desde el IES Alonso de Covarrubias

- ✓ Posibilidad de registro en los centros por un funcionario por delegación del director.



Solicitudes a través de Papás

EDUCACIÓN, CIENCIA Y CULTURA

Papás 2.0

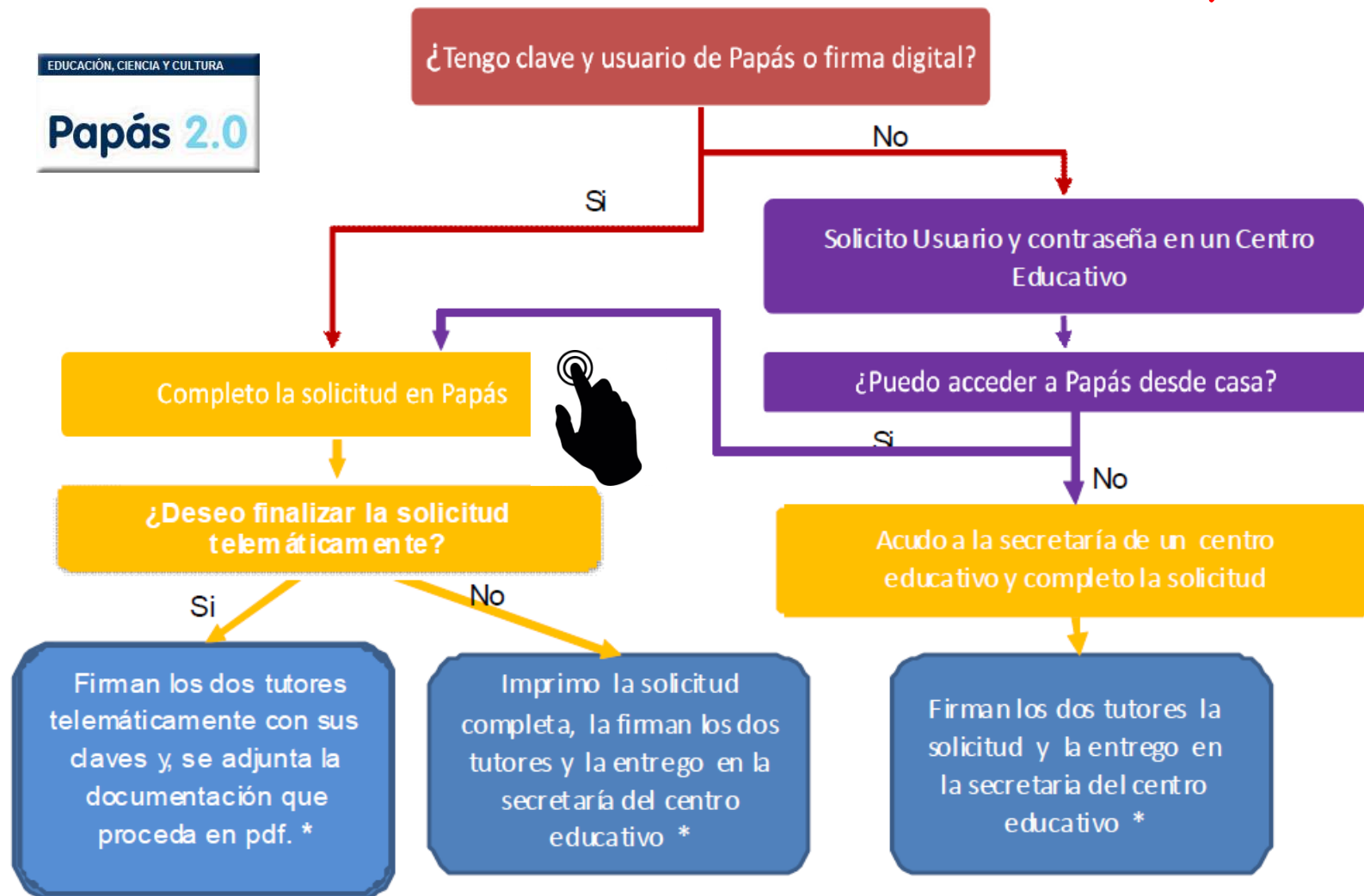

* En los casos en los que sólo haya un tutor legal, se deberá firmar una Declaración Responsable que se adjuntará a la solicitud junto con la documentación que acredite esa circunstancia.

Excepto en el caso de Bachillerato, donde sólo es necesario que firme uno de ellos o el propio alumno si es mayor de edad.

CÓMO REALIZAR SOLICITUDES

Se accede a papás por el siguiente enlace:

<https://papas.iccm.es>

Para más información sobre acceso o recuperación de contraseñas en el Portal de Educación puede consultar

[cómo acceder a Papás](https://goo.gl/CEyI5e) (<https://goo.gl/CEyI5e>)



BAREMACIÓN

- Todo el alumnado que solicite un puesto escolar en un Centro no universitario público o privado concertado será admitido en el mismo, salvo que el número de puestos escolares sea inferior al número de solicitudes.

En estos centros NO será precisa la baremación de solicitudes, NI TAMPOCO habrá documentación que aportar, salvo si se solicita Artes.

- Cuando existan varios Centros y la demanda de plazas sea mayor que las vacantes disponibles, la admisión se regirá valorando las solicitudes de acuerdo al siguiente baremo (...)

En estos centros SÍ será precisa la baremación de solicitudes. La documentación a aportar en la [Guía de familias](#).



1. Existencia de hermanos matriculados en el centro o padres o tutores que trabajen en el mismo
(Máximo 10 puntos)

- a. Existencia de hermanos o hermanas matriculados en el Centro: 10 puntos.
- b. Existencia de padres, madres o tutores legales que trabajen en el Centro: 8 puntos.

2. Proximidad al domicilio (máximo 10 puntos).

- Domicilio en el área de influencia del centro: 10 puntos
- Domicilio laboral en el área de influencia del centro: 8 puntos
- Domicilio familiar o laboral en áreas de influencia limítrofes: 5 puntos
- Solicitantes de otras áreas de influencia dentro del municipio: 3 puntos
- Solicitantes de otros municipios con centro escolar público: 0 puntos

En ningún caso se puede sumar los 8 puntos del domicilio laboral con los correspondientes al domicilio familiar. Ambos criterios no son excluyentes entre sí (pueden ser alegados los dos), el sistema opta por el criterio más favorable para el interesado en cada caso.

3. Rentas anuales de la unidad familiar (máximo 1 punto).

- a. Rentas per cápita igual o inferior al Indicador Público de Rentas con Efectos Múltiples (IPREM) anual del año 2016 (7.455,14 €): 1 punto.
- b. Rentas per cápita que no supere el doble del IPREM anual 2016: 0,5 puntos.
- c. Rentas per cápita superior al doble del IPREM anual 2016: 0 puntos.

4. Concurrencia de discapacidad en el alumno o en algunos de sus padres o hermanos igual o superior al 33% (máximo 2 puntos)

- a. Por discapacidad en el solicitante: 2 puntos.
- b. Por discapacidad en alguno de sus padres o tutores legales del solicitante: 1 punto.
- c. Por discapacidad en alguno de los hermanos o hermanas del solicitante: 0,5 puntos.

5. Condición legal de familia numerosa

- a. Familia numerosa de categoría especial: 2 puntos.
- b. Familia numerosa de categoría general: 1 punto.

6. Situación de acogimiento familiar del alumno o alumna: 2 puntos.

7. Expediente académico.

(Sólo para Bachillerato)

Nota media de ESO

- Nota media entre 5 y 5,9: 1 punto
- Nota media entre 6 y 6,9: 2 puntos
- Nota media entre 7 y 7,9: 3 puntos
- Nota media entre 8 y 8,9: 4 puntos
- Nota media entre 9 y 10: 5 puntos

Papás 2.0

En caso de BAREMACIÓN → DOCUMENTOS A APORTAR:

- **Autorizamos** → Ningún documento
- **No Autorizamos...**
 - ❖ Copia del DNI o NIE del solicitante y de sus padres o tutores legales.
 - ❖ Existencia de hermanos matriculados en el centro.
 - ❖ Padres o tutores que trabajan en el Centro.
 - ❖ Domicilio familiar.
 - ❖ Domicilio laboral.
 - ❖ Renta de la unidad familiar.
 - ❖ Discapacidad.
 - ❖ Familia numerosa.
 - ❖ Prioridad en centro más próximo por simultaneidad de enseñanzas.
 - ❖ Necesidad específica de apoyo educativo: En el caso de proceder de otra Comunidad Autónoma, Dictamen de Escolarización por necesidad específica de apoyo educativo.

- SI TIENE UN PROBLEMA DE TIPO TÉCNICO CON LA PLATAFORMA PAPÁS 2.0, HA DE ENVIAR UN CORREO ELECTRÓNICO A PAPAS.EDU@JCCM.ES INDICANDO NOMBRE Y APELLIDOS, DNI, Y DATOS COMPLETOS DEL PROBLEMA QUE TIENE (NOMBRE COMPLETO DEL ALUMNO, CURSO SOLICITADO, ETC).

**O PODÉIS PASAR
POR LA SECRETARIA
DEL CENTRO**

ABRIL

- ✓ 17 de abril: Publicación del baremo provisional.
 - Hasta el 27 de abril: Periodo de reclamaciones al baremo provisional.
- ✓ 26 de abril: Sorteo público para resolver situaciones de empate.

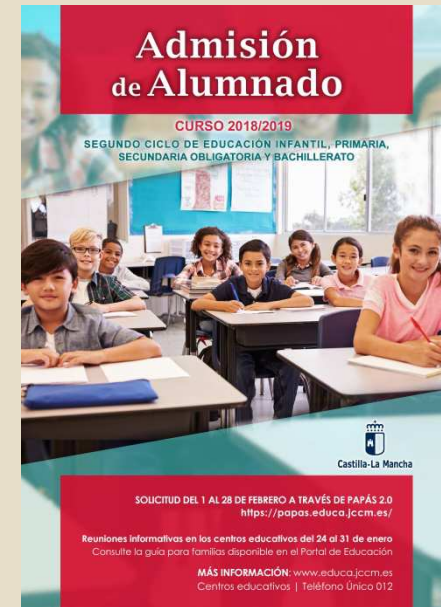

MAYO

- ✓ 14 de mayo: Publicación del baremo definitivo y de la Resolución provisional.
 - Hasta el 21 de mayo: Período de reclamaciones a la Resolución provisional.

- ✓ 25 de mayo: Último día para renunciar a la plaza adjudicada en el proceso.

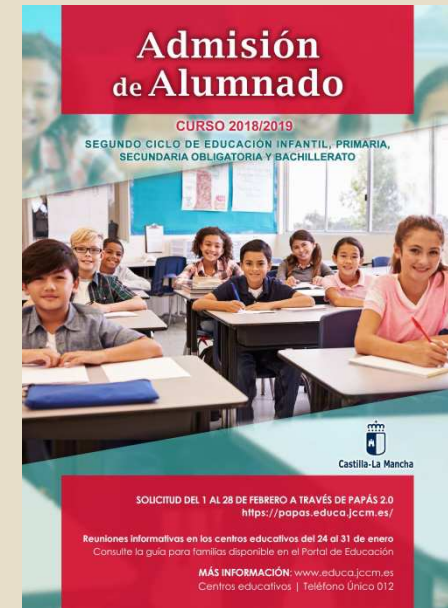

JUNIO

- ✓ 5 de junio: Publicación de la Resolución definitiva.

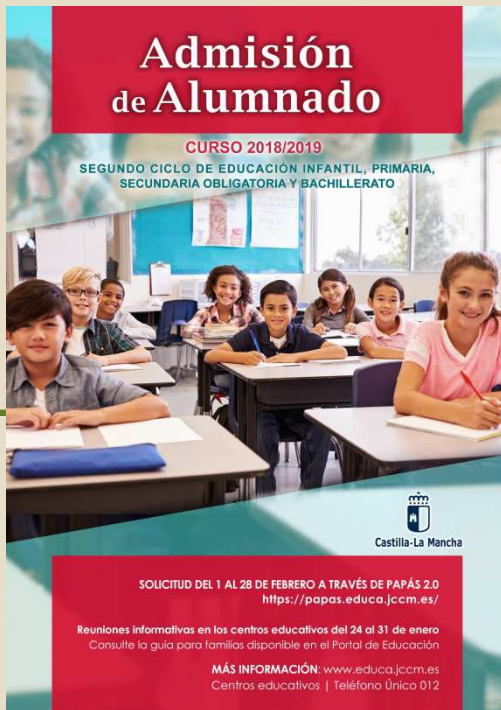

Admisión de Alumnado

CURSO 2018/2019
SEGUNDO CICLO DE EDUCACIÓN INFANTIL, PRIMARIA, SECUNDARIA OBLIGATORIA Y BACHILLERATO

Castilla-La Mancha

SOLICITUD DEL 1 AL 28 DE FEBRERO A TRAVÉS DE PAPÁS 2.0
<https://papas.educa.jccm.es/>

Reuniones informativas en los centros educativos del 24 al 31 de enero
Consulte la guía para familias disponible en el Portal de Educación

MÁS INFORMACIÓN: www.educa.jccm.es
Centros educativos | Teléfono Único 012



Pero no...

JULIO

✓ PLAZO MATRICULACIÓN:

BACHILLERATO:

***Del 2 al 13 de julio.**

**EL IES ALONSO DE COVARRUBIAS COMIENZA
UN PROYECTO PARA REALIZAR LOS EXÁMENES
DE SEPTIEMBRE EN EL MES DE JUNIO.**

**OFERTA EDUCATIVA
Y
ESTRUCTURA DE BACHILLERATO**

MERCADO DE TRABAJO

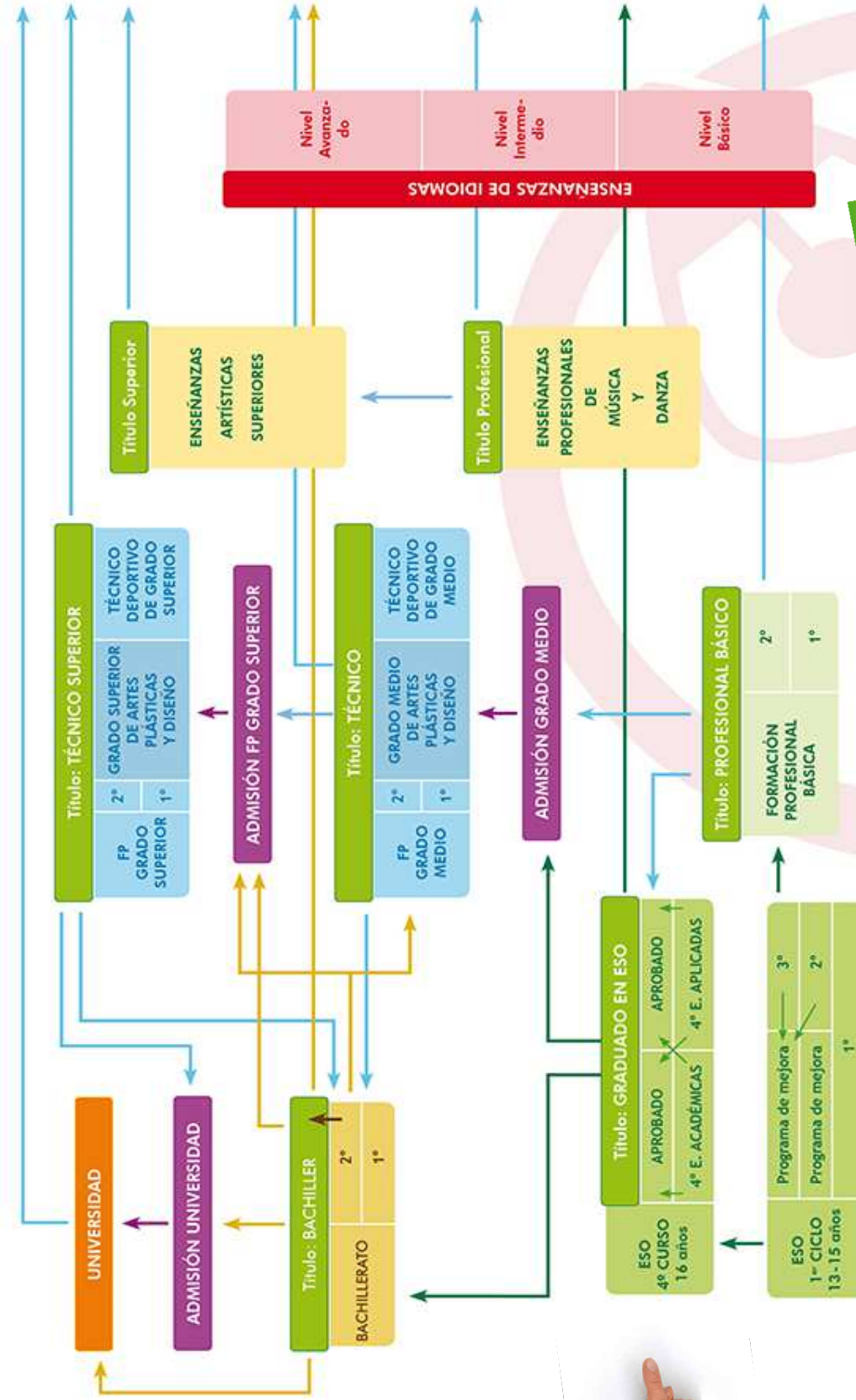

POST - OBLIGATORIAS

ENSEÑANZAS OBLIG.



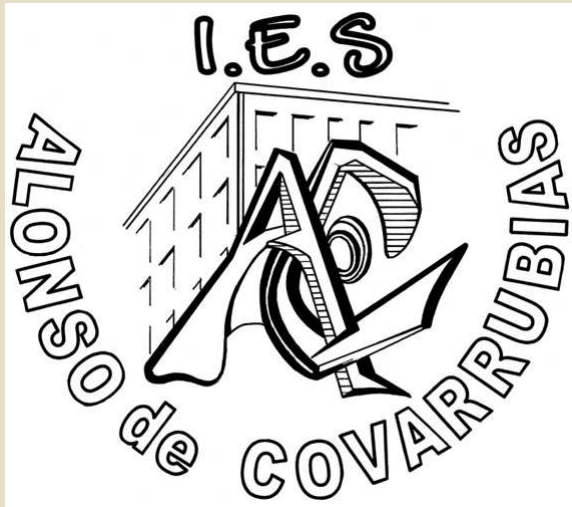

PROCESO DE ADMISIÓN DE BACHILLERATO

Decidir a conciencia la modalidad porque
para cambiar hay que realizar este
proceso en plazo extraordinario y conlleva
otra tramitación

¡SE RESERVA CENTRO Y MODALIDAD!



OFERTA FORMATIVA

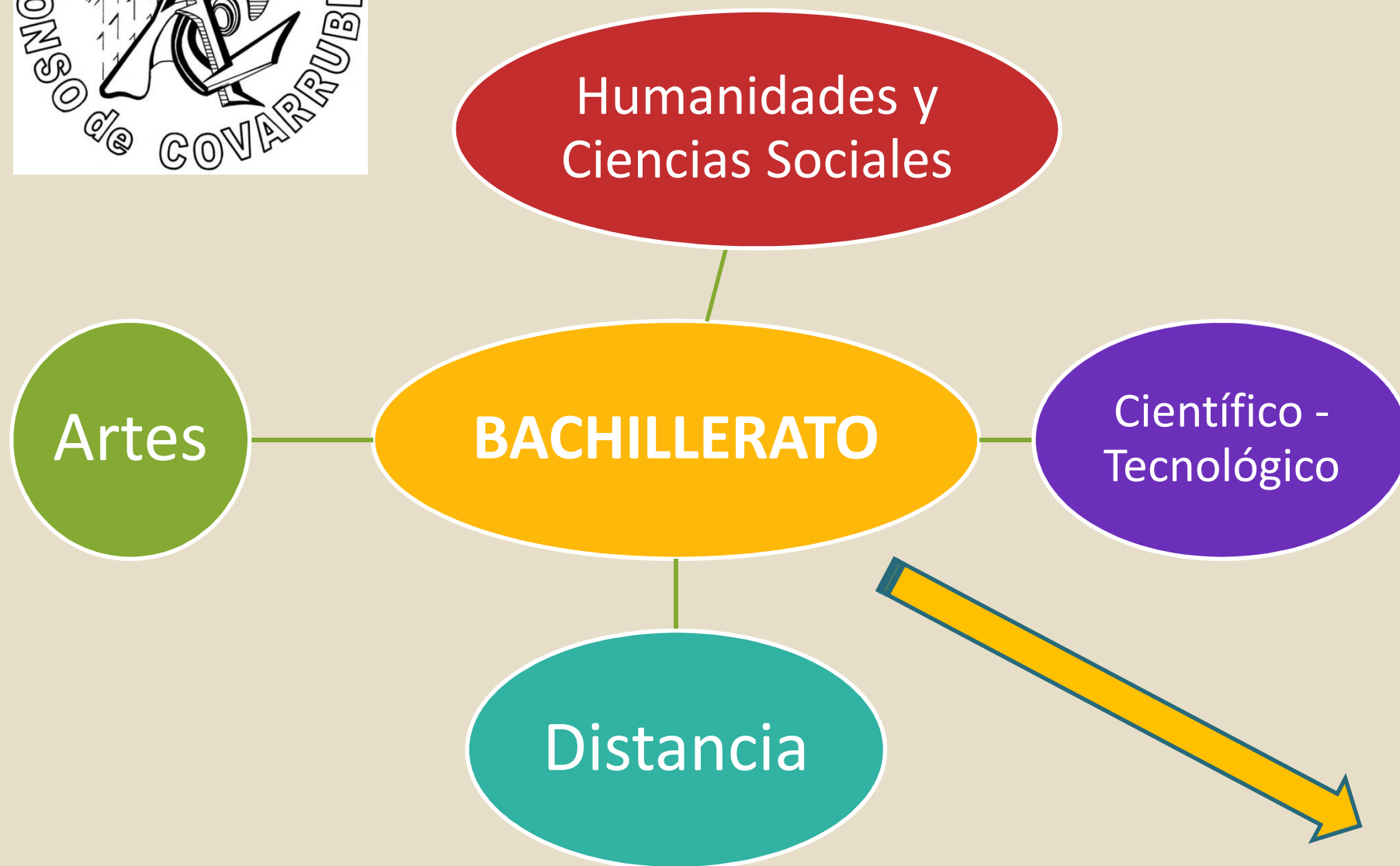

**¿CÓMO ESTÁ
CONFIGURADO
BACHILLERATO?**



1º BACHILLERATO CIENCIAS SOCIALES

MATRÍCULA

MATRÍCULA TOTAL MATRÍCULA PARCIAL MATRÍCULA TOTAL GUARDANDO NOTAS DEL CURSO ANTERIOR

MATERIAS COMUNES: Filosofía (3 horas), Educación Física (2 horas), Inglés I (3 horas), Lengua Castellana y Literatura I (4 horas), Historia del Mundo Contemporáneo (4 horas)

MATERIAS TRONCALES GENERALES (elegir 1) (4 horas)

ITINERARIO DE CIENCIAS SOCIALES

ITINERARIO DE HUMANIDADES

Matemáticas Aplicadas a las Ciencias Sociales I

Latín I

2 MATERIAS TRONCALES DE OPCIÓN Y ESPECÍFICAS DE ITINERARIO (numerar por orden de preferencia) (4 horas)

Economía

Literatura Universal

Francés I

Griego I

1 MATERIA ESPECÍFICA COMÚN (numerar por orden de preferencia) (2 horas)

Cultura Científica

Religión

TIC I



2º BACHILLERATO CIENCIAS SOCIALES

MATRÍCULA

MATRÍCULA TOTAL MATRÍCULA PARCIAL MATRÍCULA TOTAL GUARDANDO NOTAS DEL CURSO ANTERIOR

MATERIAS COMUNES: Inglés II (3 horas), Lengua Castellana y Literatura II (4 horas), Historia de España (3 horas)

MATERIAS TRONCALES GENERALES (elegir 1) (4 horas)

ITINERARIO DE CIENCIAS SOCIALES

Matemáticas Aplicadas a las Ciencias Sociales II

ITINERARIO DE HUMANIDADES

Latín II

MATERIAS TRONCALES DE OPCIÓN Y ESPECÍFICAS DE ITINERARIO (numerar por orden de preferencia) (4 horas)

Elegir 1

Economía de la Empresa
 Historia de la Filosofía

Elegir 1

Griego II
 Historia del Arte
 Geografía

2 MATERIAS ESPECÍFICAS DE ITINERARIO (numerar por orden de preferencia) (4 horas)

Fundamentos de Administración y Gestión
 TIC II

Troncal de
Opción no cursada

Francés II
 Psicología



1º BACHILLERATO CIENTÍFICO TECNOLÓGICO

MATRÍCULA

MATRÍCULA TOTAL MATRÍCULA PARCIAL MATRÍCULA TOTAL GUARDANDO NOTAS DEL CURSO ANTERIOR

MATERIAS COMUNES: Filosofía (3 horas), Educación Física (2 horas), Inglés I (3 horas), Lengua Castellana y Literatura I (4 horas), Matemáticas I (4 horas), Física y Química (4 horas)

MATERIAS TRONCALES GENERALES (elegir 1) (4 horas)

ITINERARIO DE CIENCIAS DE LA SALUD

Biología y Geología

ITINERARIO TECNOLÓGICO

Dibujo Técnico I

2 MATERIAS TRONCALES DE OPCIÓN Y ESPECÍFICAS DE ITINERARIO (numerar por orden de preferencia) (4 horas)

Anatomía Aplicada

Francés I

Troncal General no cursada

Dibujo Artístico I

Tecnología Industrial I

1 MATERIA ESPECÍFICA COMÚN (numerar por orden de preferencia) (2 horas)

Cultura Científica

Religión

TIC I



2º BACHILLERATO CIENTÍFICO TECNOLÓGICO

MATRÍCULA

MATRÍCULA TOTAL MATRÍCULA PARCIAL MATRÍCULA TOTAL GUARDANDO NOTAS DEL CURSO ANTERIOR

MATERIAS COMUNES: Inglés II (3 horas), Lengua Castellana y Literatura II (4 horas), Historia de España (3 horas),
Matemáticas II (4 horas)

MATERIAS TRONCALES DE OPCIÓN (elegir 1) (4 horas)

ITINERARIO DE CIENCIAS DE LA SALUD

Biología

ITINERARIO TECNOLÓGICO

Física

1 MATERIAS TRONCALES DE OPCIÓN (numerar por orden de preferencia) (4 horas)

Dibujo Técnico II

Química

Geología

2 MATERIAS ESPECÍFICAS (numerar por orden de preferencia) (4 horas)

Troncal de Opción no cursada

Tecnología Industrial
II

Francés II

Fundamentos de Administración y Gestión

Psicología

Ciencias de la Tierra y el Medio
Ambiente

Dibujo Artístico II

TIC II

Historia de la
Filosofía

BACHILLERATO: datos históricos del centro

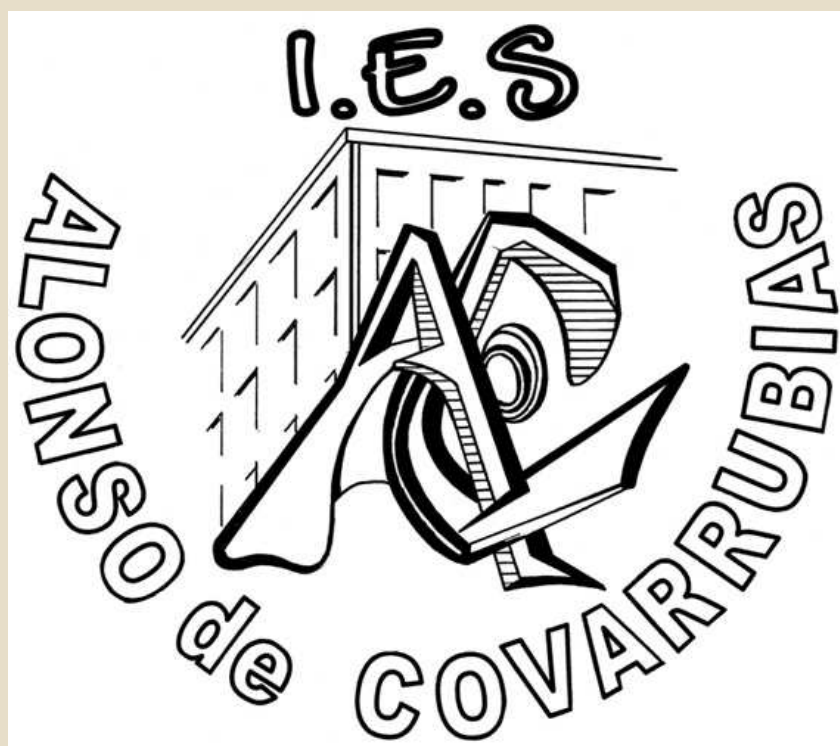

IES Alonso de Covarrubias				IES Juan de Padilla - 4552				
Asignatura	Aprobados	Suspensos	%	Media	Aprobados	Suspensos	%	Media
Dibujo Técnico II	2	1	66,67	7,5	0	3	0	1,17
Historia del Arte	5	0	100	8,45	1	0	100	5
Física	4	1	80	7	4	2	66,67	4,92
Latín II	4	0	100	7,19	2	2	50	4,38
Matemáticas Aplicadas a las Ciencias Sociales II	8	1	88,89	6,92	5	3	62,5	5,22
Griego II	3	0	100	5,63	2	0	100	6,25
Biología	11	0	100	7,85	8	2	80	6,25
Química	11	0	100	7,76	9	0	100	7,75
Geografía	3	5	37,5	4,35	9	3	75	6,17
Matemáticas II	14	0	100	8	11	1	91,67	6,64
Cultura Audiovisual								
Diseño								
Economía de la Empresa	10	0	100	7,08	10	0	100	7,85
Historia de España	18	9	66,67	5,92	16	9	64	5,74
Historia de la Filosofía					2	1	66,67	4,5
Fundamentos del Arte								
Lengua Castellana y Literatura II	24	3	88,89	7,6	20	5	80	6,17
Inglés II	22	5	81,48	7,43	19	6	76	6,21
EVAU	26	1	96,3	7,09	24	1	96	6,07
Colegio Santísimo Cristo de la Sangre				CLM				
Asignatura	Aprobados	Suspensos	%	Media	Aprobados	Suspensos	%	Media
Dibujo Técnico II	0	5	0	3,1	460	483	48,78	4,86
Historia del Arte					522	131	79,94	6,48
Física	14	4	77,78	5,97	1156	512	69,3	6,08
Latín II	5	1	83,33	6,96	713	295	70,73	6,32
Matemáticas Aplicadas a las Ciencias Sociales II	9	1	90	7,58	1850	398	82,3	6,72
Griego II					492	51	90,61	7,62
Biología	3	3	50	4,21	1796	564	76,1	6,29
Química	11	3	78,57	5,46	2243	689	76,5	6,12
Geografía	6	9	40	4,65	884	550	61,65	5,39
Matemáticas II	12	7	63,16	6,59	2790	1212	69,72	5,99
Cultura Audiovisual	2	0	100	6,88	133	53	71,51	5,7
Diseño	2	0	100	7,12	164	1	99,39	6,64
Economía de la Empresa	11	2	84,62	5,96	1306	433	75,1	6,31
Historia de España	22	13	62,86	5,62	5381	1796	74,98	6,34
Historia de la Filosofía	1	0	100	8	896	130	87,33	7,04
Fundamentos del Arte	3	0	100	7,5	146	50	74,49	6,1
Lengua Castellana y Literatura II	33	2	94,29	6,61	6165	1027	85,72	6,83
Inglés II	21	14	60	5,44	5159	2017	71,89	6,15
EVAU	34	1	97,14	5,90	6826	368	94,88	6,32

Canales de información

Guía para las familias.

Portal de Educación

<http://www.educa.jccm.es>

IES ALONSO DE COVARRUBIAS

<http://ies-covarrubias.centros.castillalamancha.es/>

Teléfono Único de Información (012).

*Gracias
por vuestra
atención*

Basado en la información realizada en
el IES Isabel Perillán y Quirós de
Campo de Criptana.



**Admisión
de Alumnado**

CURSO 2018/2019
SEGUNDO CICLO DE EDUCACIÓN INFANTIL, PRIMARIA,
SECUNDARIA OBLIGATORIA Y BACHILLERATO

Castilla-La Mancha

SOLICITUD DEL 1 AL 28 DE FEBRERO A TRAVÉS DE PAPÁS 2.0
<https://papas.educa.jccm.es/>

Reuniones informativas en los centros educativos del 24 al 31 de enero
Consulte la guía para familias disponible en el Portal de Educación

MÁS INFORMACIÓN: www.educa.jccm.es
Centros educativos | Teléfono Único 012