



I.E.S. Alonso de Covarrubias - Torrijos -

Estudio sobre pruebas PAEG 2015

Índice

<u>Contenido</u>	<u>Página</u>
Introducción y presentación de datos	3
Alumnos de los Campus	4
% Aprobados por Campus	5
Nota media por Campus	6
Notas medias por asignaturas CLM	7
Comparativa IES Alonso de Covarrubias	8
Alumnos por asignatura IES Alonso de Covarrubias	16
% Aprobados por Asignatura	17
Notas medias asignaturas IES Alonso de Covarrubias	18
Nº Alumnos por asignaturas diversos IES	19
% Aprobados por Centros	20
Nota media por Centros	21
<u>Estudios por Asignaturas:</u>	
Biología	22
CC.de la Tierra y Medio Ambientales	25
Dibujo Técnico II	28
Economía de la Empresa	31
Física	34
Geografía	37
Griego II	40
Historia de España	43
Historia de la Filosofía	46
Historia del Arte	49
Inglés	52
Latín II	55
Lengua Castellana y Literatura	58
Literatura Universal	61
Matemáticas aplic. C.Sociales II	64
Matemáticas II	67
Química	70
Tecnología Industrial II	73

Introducción y presentación de datos.

Los datos utilizados en el presente estudio son los referidos a las pruebas PAEG de junio correspondientes al curso 2014-2015 y han sido obtenidos en la siguiente dirección:

<https://www.uclm.es/preuniversitario/orientadores/pdf/estadisticas/2014-15/asignaturasJun.pdf>

En el informe obtenido aparecen los datos por asignaturas y centros de los distintos campus que conforman la UCLM.

Los datos generales, para la UCLM, arrojan los siguientes resultados:

42.434 exámenes realizados.	<u>%Aprobados</u>	<u>Nota media</u>
32.883 aprobados.	77,49%	6,41
9.551 suspensos.	22,51%	

Por campus:

	<u>%Aprobados</u>	<u>Nota media</u>
Albacete	78,81%	6,51
Ciudad Real	77,57%	6,42
Cuenca	78,72%	6,42
Talavera	50,88%	4,97
Toledo	76,24%	6,33

Los datos del IES Alonso de Covarrubias:

168 exámenes realizados.	<u>%Aprobados</u>	<u>Nota media</u>
143 aprobados.	85,12%	6,80
25 suspensos.		

Por lo que los datos del centro se sitúan por encima de la media de la UCLM y del Campus de Toledo, al cual pertenece.

Se ha realizado una comparación detallada con varios centros de la comarca, al considerar que las condiciones sociales, económicas, laborales y familiares del entorno del alumnado sean los más similares posible.

<u>Centro</u>	<u>Localidad</u>
(4512) I.E.S. ALONSO DE COVARRUBIAS	Torrijos
(4530) I.E.S. ALDEBARÁN	Fuensalida
(4547) I.E.S. JUAN DE LUCENA	La Puebla de Montalbán
(4548) I.E.S. LAZARILLO DE TORMES	Escalona
(4551) COLEGIO SANTÍSIMO CRISTO DE LA SANGRE	Torrijos
(4552) I.E.S. JUAN DE PADILLA	Torrijos

Cuyos datos resumen son los siguientes:

<u>Centro</u>	<u>Alum</u> <u>presentados</u>	<u>%Aprobados</u>	<u>Nota media</u>	<u>Orden</u>	
				<u>% Aprobados</u>	<u>Nota media</u>
(4512) I.E.S. ALONSO DE COVARRUBIAS	168	85,12%	6,80	1	1
(4530) I.E.S. ALDEBARÁN	436	70,18%	5,84	5	5
(4547) I.E.S. JUAN DE LUCENA	180	74,44%	6,27	4	4
(4548) I.E.S. LAZARILLO DE TORMES	156	64,10%	5,75	6	6
(4551) COLEGIO SANTÍSIMO CRISTO DE LA SANGRE	237	78,48%	6,48	2	2
(4552) I.E.S. JUAN DE PADILLA	93	76,34%	6,47	3	3

A continuación se presentan datos gráficos, generales, segregados por centros y por asignaturas.

Alumnos de los Campus

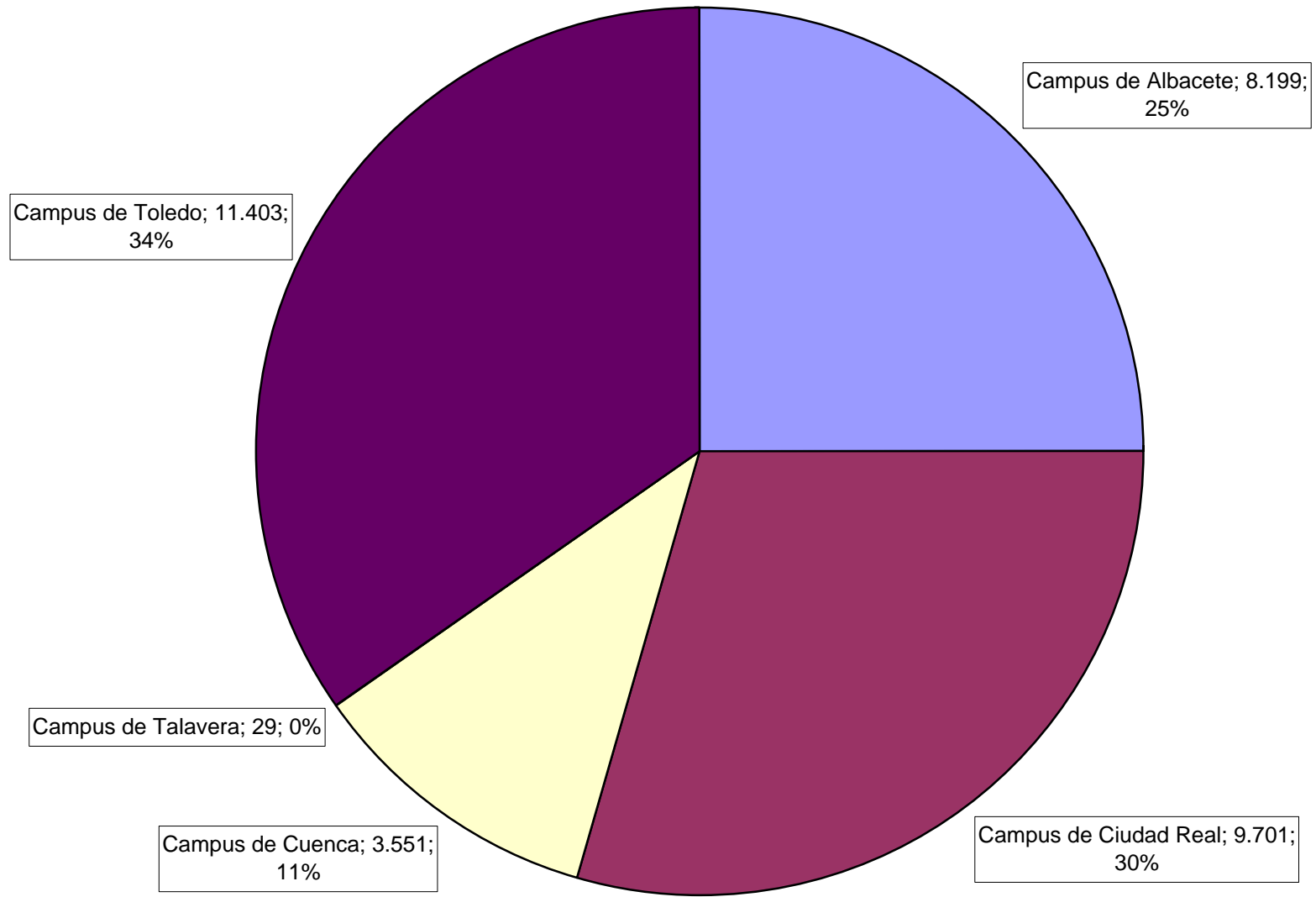

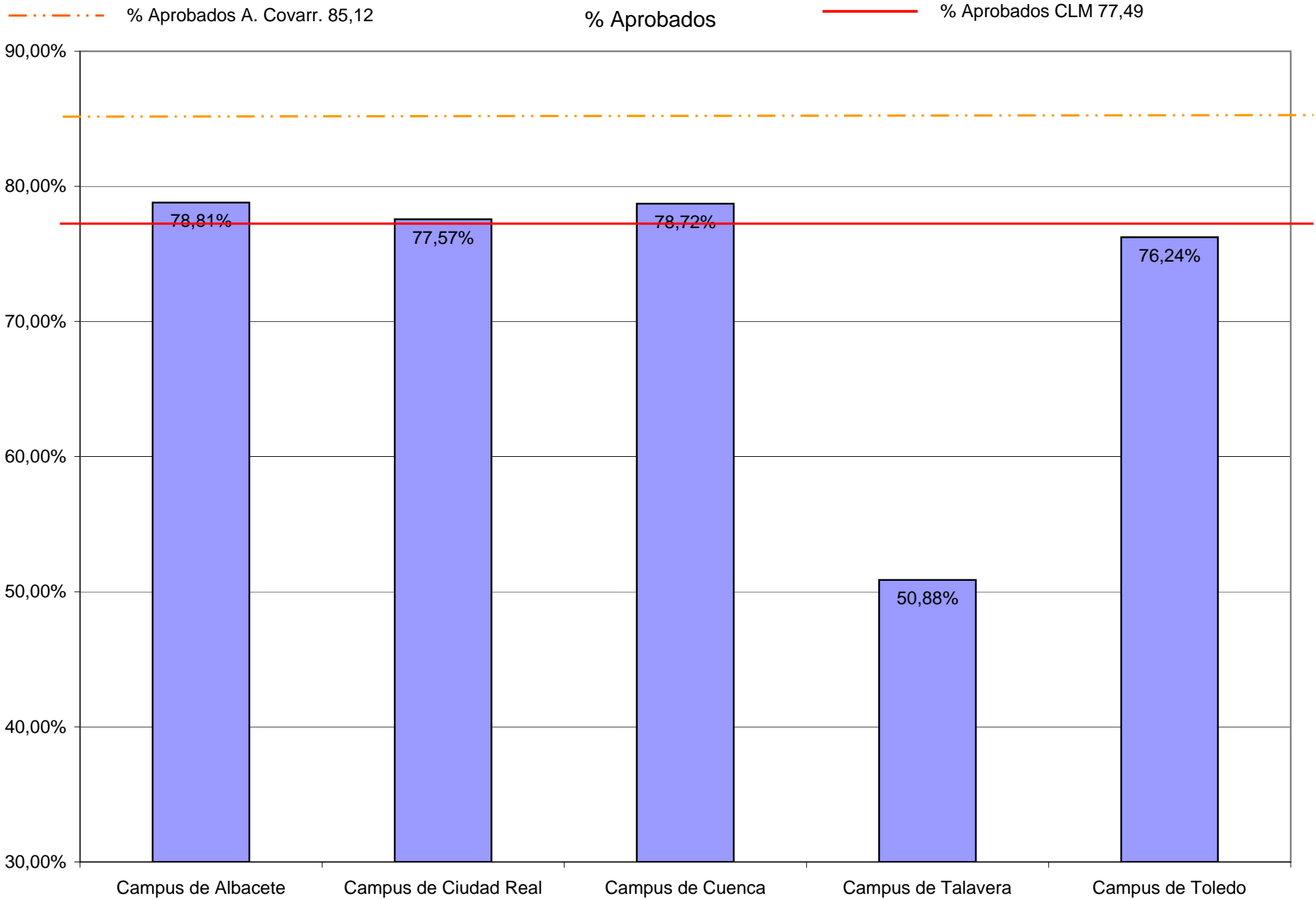

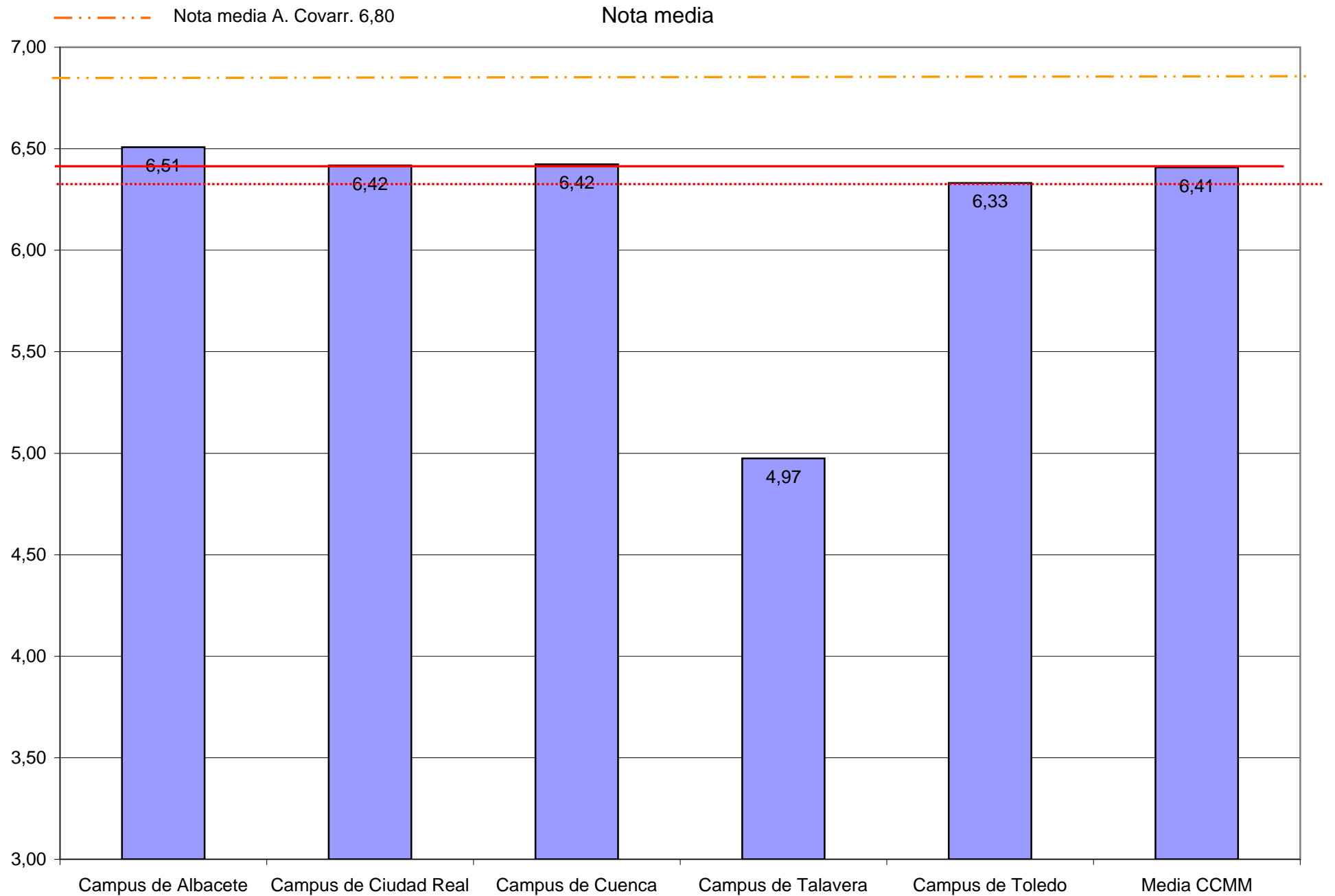

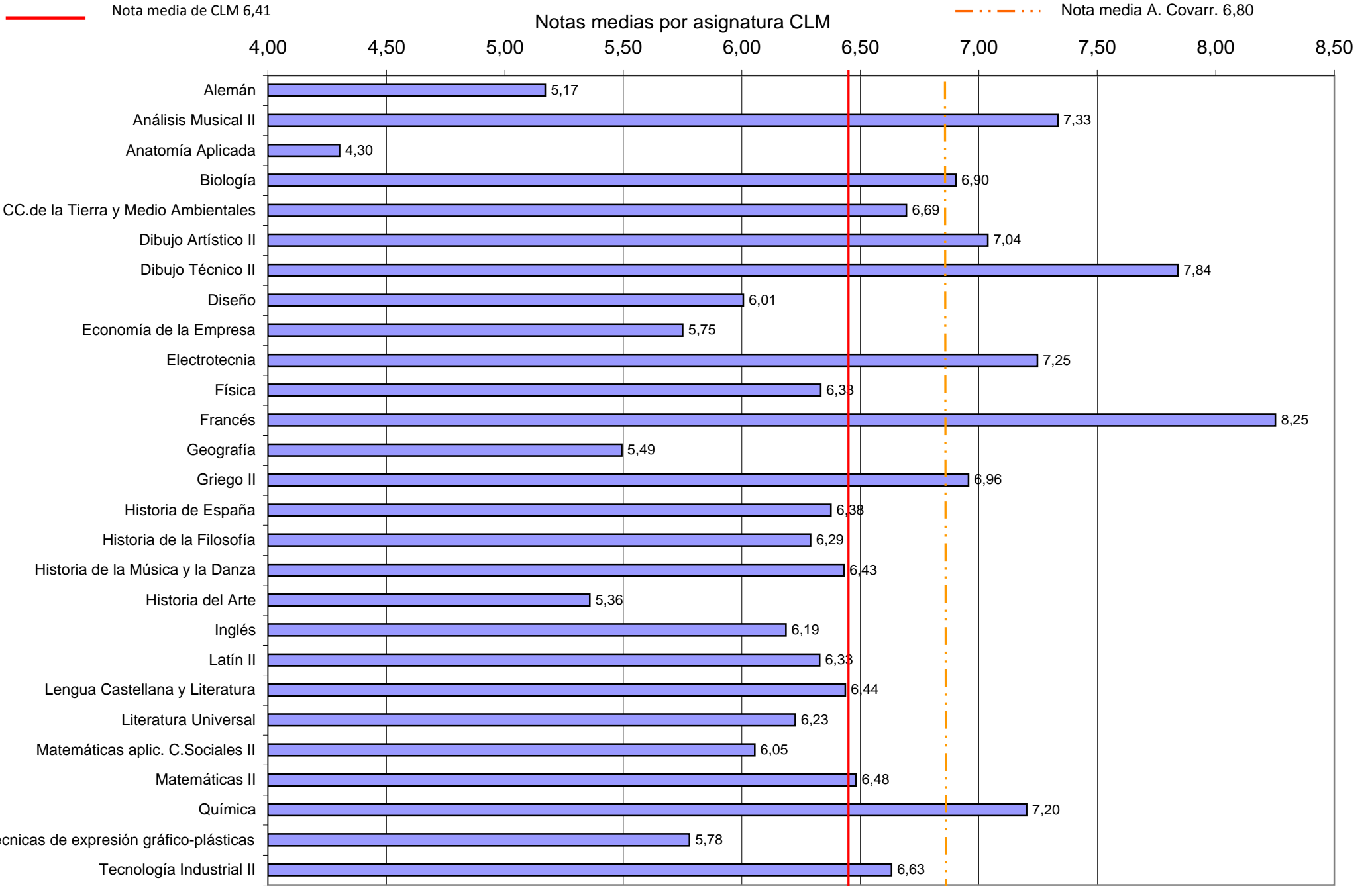

Asignatura	Aprobados	Suspensos	Total alumnos	% Aprobados Centro/asignatura	% aprobados asignatura Campus	% aprobados CLM/asignatura	Desvio con Campus % aprobados	Desvio con CLM % aprobados
Biología	12	1	13	92,31%	87,63%	85,81%	4,7%	6,5%
CC.de la Tierra y Medio Ambientales	7	0	7	100,00%	84,42%	86,24%	15,6%	13,8%
Dibujo Técnico II	1	1	2	50,00%	94,10%	94,79%	-44,1%	-44,8%
Economía de la Empresa	8	1	9	88,89%	68,34%	70,72%	20,5%	18,2%
Física	4	1	5	80,00%	73,45%	72,83%	6,6%	7,2%
Geografía	3	0	3	100,00%	69,83%	65,57%	30,2%	34,4%
Griego II	1	2	3	33,33%	78,57%	83,24%	-45,2%	-49,9%
Historia de España	13	0	13	100,00%	75,24%	77,38%	24,8%	22,6%
Historia de la Filosofía	9	6	15	60,00%	73,77%	75,79%	-13,8%	-15,8%
Historia del Arte	1	3	4	25,00%	56,17%	63,29%	-31,2%	-38,3%
Inglés	22	6	28	78,57%	73,17%	74,16%	5,4%	4,4%
Latín II	2	1	3	66,67%	72,11%	73,66%	-5,4%	-7,0%
Lengua Castellana y Literatura	28	0	28	100,00%	78,10%	80,00%	21,9%	20,0%
Literatura Universal	2	0	2	100,00%	68,29%	78,28%	31,7%	21,7%
Matemáticas aplic. C.Sociales II	8	1	9	88,89%	72,55%	73,30%	16,3%	15,6%
Matemáticas II	7	1	8	87,50%	71,88%	72,03%	15,6%	15,5%
Química	12	1	13	92,31%	85,50%	86,22%	6,8%	6,1%
Tecnología Industrial II	3	0	3	100,00%	80,30%	80,40%	19,7%	19,6%

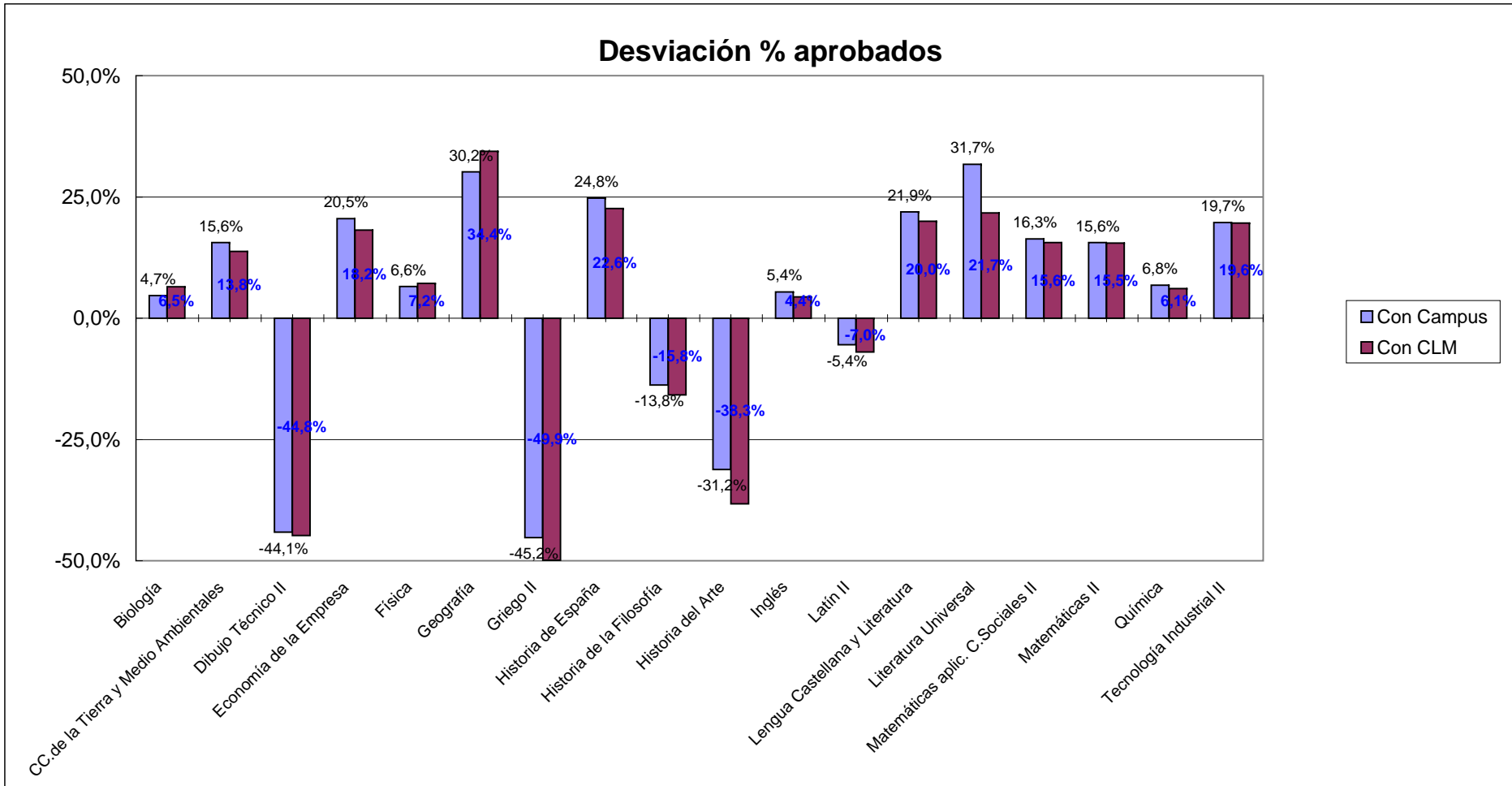

Asignatura	Aprobados	Suspensos	Total alumnos	% Aprobados Centro/asignatura	% aprobados asignatura Campus	% aprobados CLM/ asignatura	Desvio con Campus % aprobados	Desvio con CLM % aprobados
Griego II	1	2	3	33,33%	78,57%	83,24%	-45,2%	-49,9%
Dibujo Técnico II	1	1	2	50,00%	94,10%	94,79%	-44,1%	-44,8%
Historia del Arte	1	3	4	25,00%	56,17%	63,29%	-31,2%	-38,3%
Historia de la Filosofía	9	6	15	60,00%	73,77%	75,79%	-13,8%	-15,8%
Latín II	2	1	3	66,67%	72,11%	73,66%	-5,4%	-7,0%
Biología	12	1	13	92,31%	87,63%	85,81%	4,7%	6,5%
Inglés	22	6	28	78,57%	73,17%	74,16%	5,4%	4,4%
Física	4	1	5	80,00%	73,45%	72,83%	6,6%	7,2%
Química	12	1	13	92,31%	85,50%	86,22%	6,8%	6,1%
CC.de la Tierra y Medio Ambientales	7	0	7	100,00%	84,42%	86,24%	15,6%	13,8%
Matemáticas II	7	1	8	87,50%	71,88%	72,03%	15,6%	15,5%
Matemáticas aplic. C.Sociales II	8	1	9	88,89%	72,55%	73,30%	16,3%	15,6%
Tecnología Industrial II	3	0	3	100,00%	80,30%	80,40%	19,7%	19,6%
Economía de la Empresa	8	1	9	88,89%	68,34%	70,72%	20,5%	18,2%
Lengua Castellana y Literatura	28	0	28	100,00%	78,10%	80,00%	21,9%	20,0%
Historia de España	13	0	13	100,00%	75,24%	77,38%	24,8%	22,6%
Geografía	3	0	3	100,00%	69,83%	65,57%	30,2%	34,4%
Literatura Universal	2	0	2	100,00%	68,29%	78,28%	31,7%	21,7%

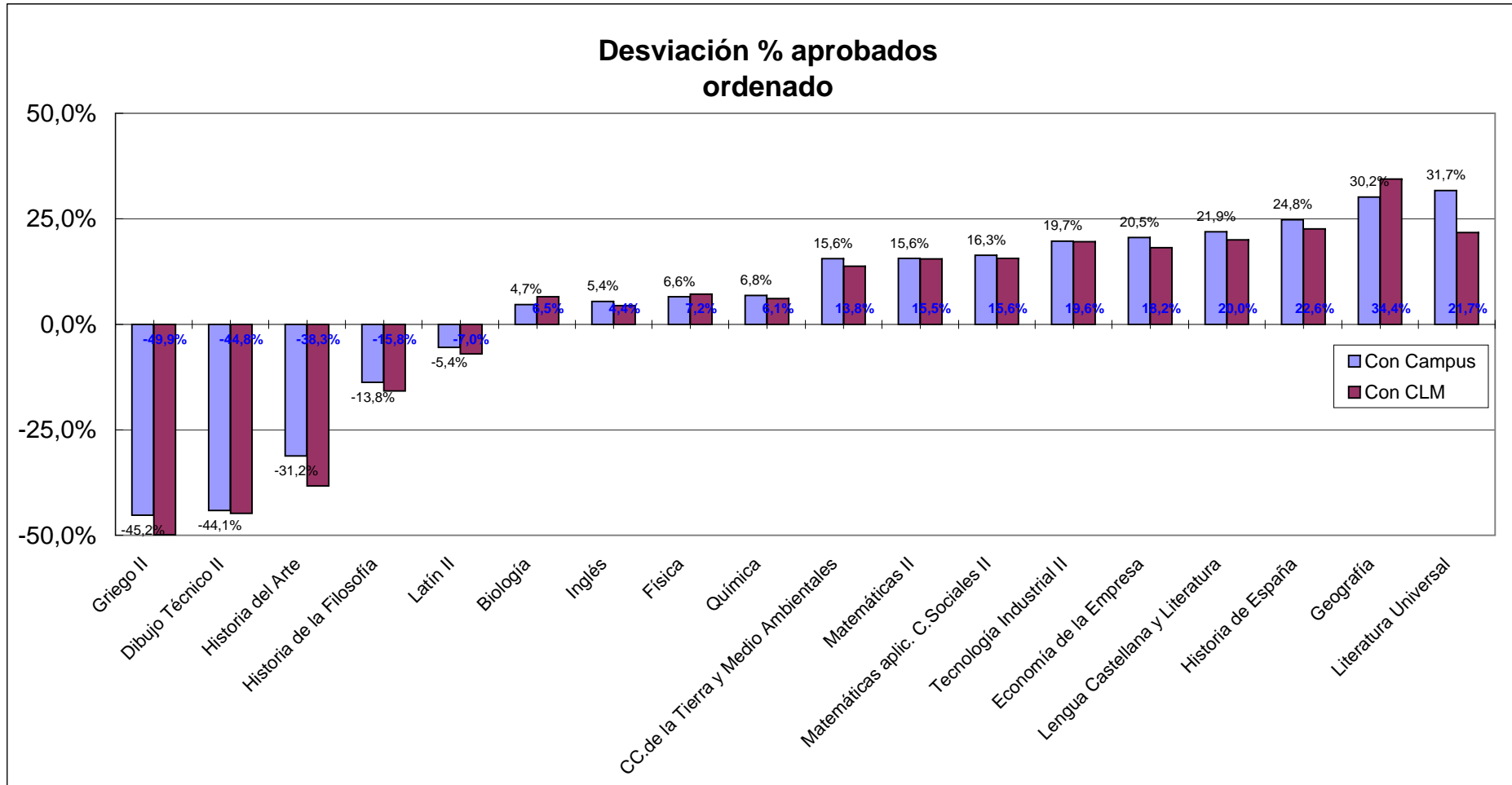

Nota media del Centro	Nota media del Campus	Nota media CLM	Desvio nota media con campus	Desvio nota media con CLM
6,80	6,33	6,41	0,47	0,39

Asignatura	Nota media Centro/Asignatura	Nota Media asignatura Campus	Nota media asignatura CLM	Desvio nota media con campus	Desvio nota media con CLM	Orden relativo al Campus	Orden relativo a CLM
Biología	6,62	6,90	6,90	-0,28	-0,28	5	6
CC.de la Tierra y Medio Ambientales	8,11	6,60	6,69	1,51	1,42	18	18
Dibujo Técnico II	6,00	7,68	7,84	-1,68	-1,84	2	2
Economía de la Empresa	5,81	5,51	5,75	0,30	0,06	7	8
Física	6,85	6,45	6,33	0,40	0,52	9	11
Geografía	6,67	5,69	5,49	0,98	1,18	15	17
Griego II	4,50	6,81	6,96	-2,31	-2,46	1	1
Historia de España	6,77	6,23	6,37	0,54	0,40	10	9
Historia de la Filosofía	5,85	6,21	6,29	-0,36	-0,44	3	4
Historia del Arte	4,94	5,04	5,36	-0,10	-0,42	6	5
Inglés	6,99	6,11	6,18	0,88	0,81	13	13
Latín II	5,75	6,05	6,33	-0,30	-0,58	4	3
Lengua Castellana y Literatura	7,12	6,36	6,44	0,76	0,68	12	12
Literatura Universal	6,25	5,93	6,22	0,32	0,03	8	7
Matemáticas aplic. C.Sociales II	6,51	5,96	6,06	0,55	0,45	11	10
Matemáticas II	7,38	6,48	6,48	0,90	0,90	14	14
Química	8,13	7,15	7,20	0,98	0,93	16	15
Tecnología Industrial II	7,67	6,53	6,63	1,14	1,04	17	16

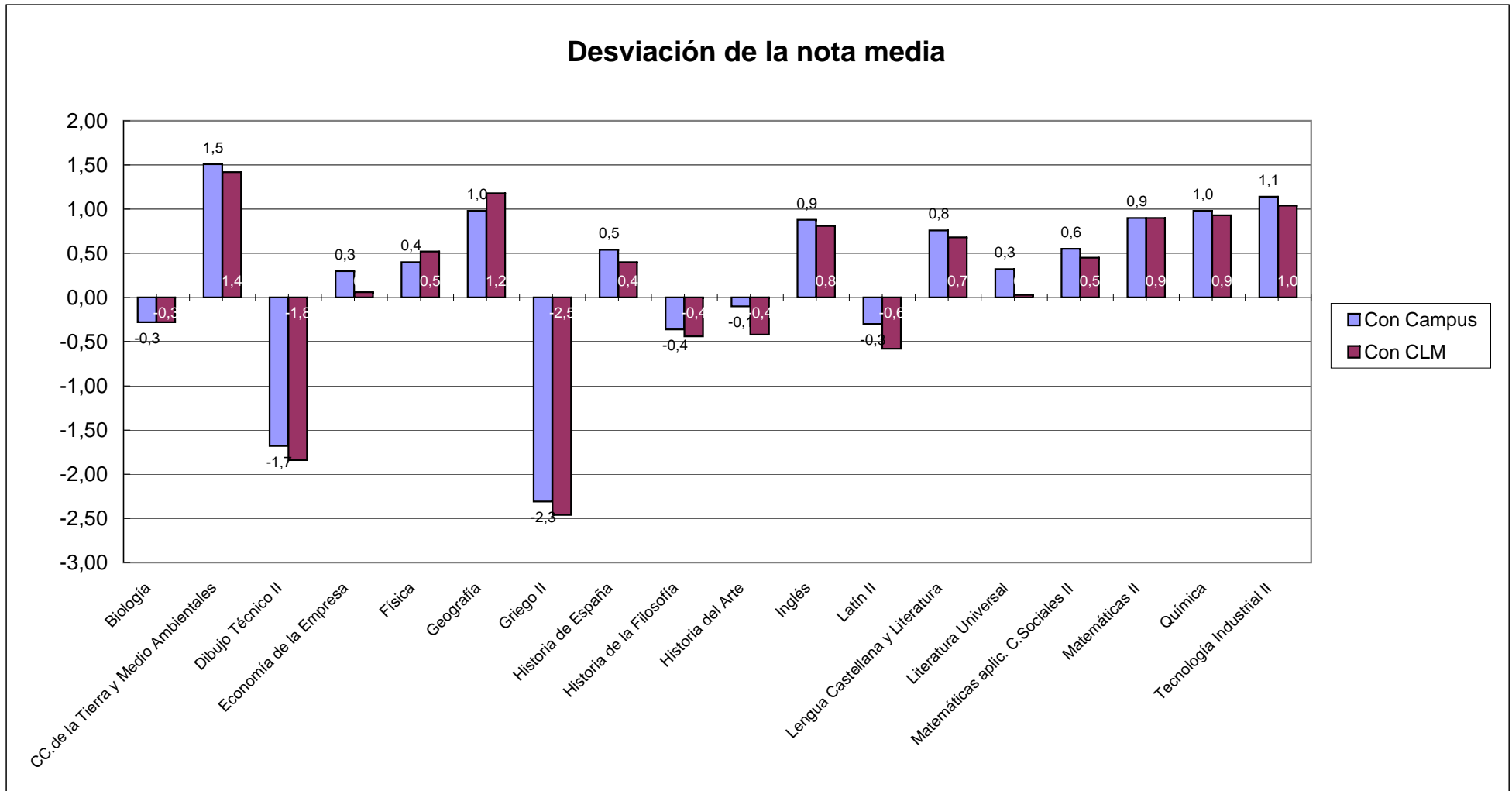

Asignatura	Nota media Centro/Asignatura	Nota Media asignatura Campus	Nota media asignatura CLM	Desvio nota media con campus	Desvio nota media con CLM	Orden relativo al Campus	Orden relativo a CLM
Griego II	4,50	6,81	6,96	-2,31	-2,46	1	1
Dibujo Técnico II	6,00	7,68	7,84	-1,68	-1,84	2	2
Historia de la Filosofía	5,85	6,21	6,29	-0,36	-0,44	3	4
Latín II	5,75	6,05	6,33	-0,30	-0,58	4	3
Biología	6,62	6,90	6,90	-0,28	-0,28	5	6
Historia del Arte	4,94	5,04	5,36	-0,10	-0,42	6	5
Economía de la Empresa	5,81	5,51	5,75	0,30	0,06	7	8
Literatura Universal	6,25	5,93	6,22	0,32	0,03	8	7
Física	6,85	6,45	6,33	0,40	0,52	9	11
Historia de España	6,77	6,23	6,37	0,54	0,40	10	9
Matemáticas aplic. C.Sociales II	6,51	5,96	6,06	0,55	0,45	11	10
Lengua Castellana y Literatura	7,12	6,36	6,44	0,76	0,68	12	12
Inglés	6,99	6,11	6,18	0,88	0,81	13	13
Matemáticas II	7,38	6,48	6,48	0,90	0,90	14	14
Química	8,13	7,15	7,20	0,98	0,93	15	15
Geografía	6,67	5,69	5,49	0,98	1,18	15	17
Tecnología Industrial II	7,67	6,53	6,63	1,14	1,04	17	16
CC.de la Tierra y Medio Ambientales	8,11	6,60	6,69	1,51	1,42	18	18

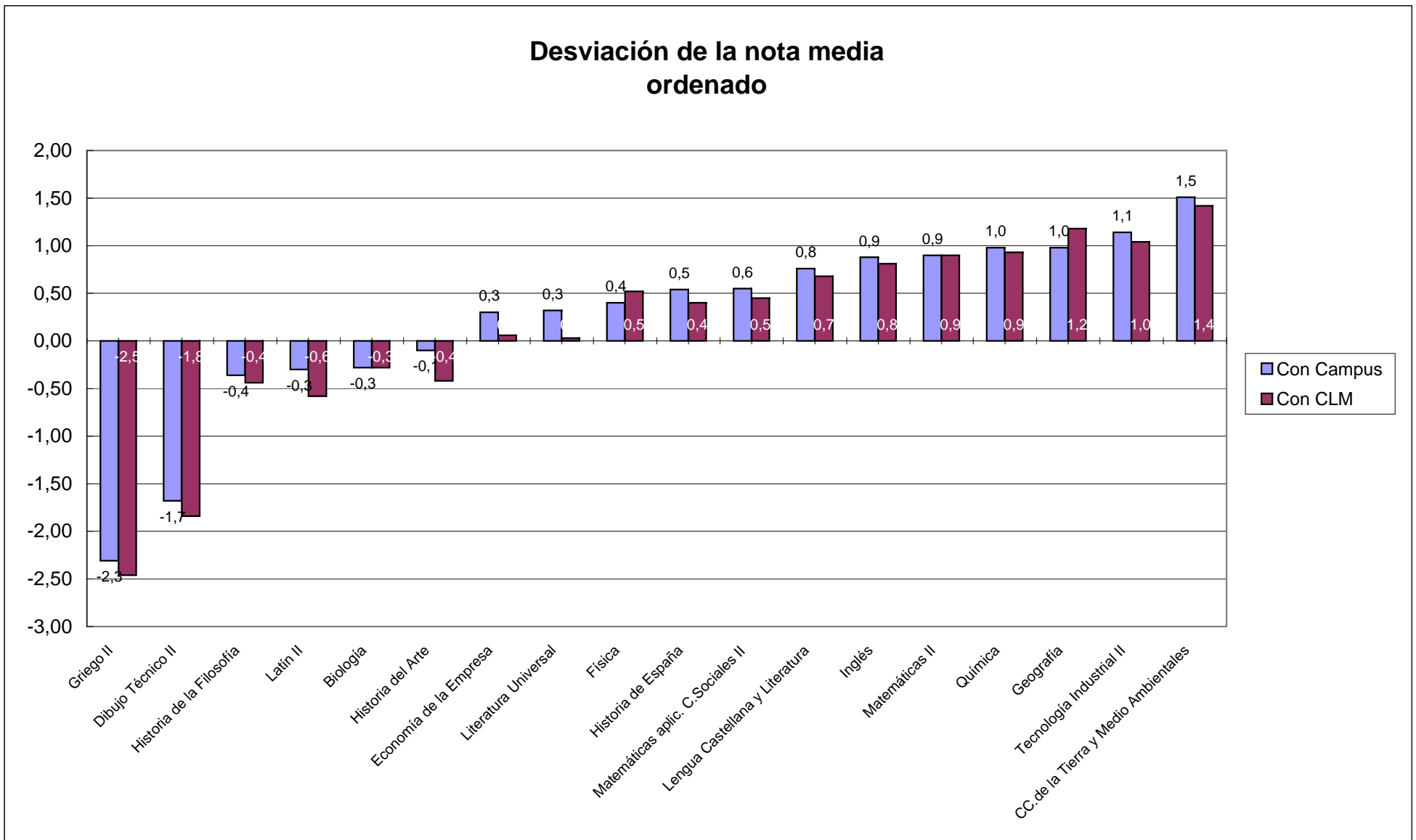

Alumnos por asignatura Alonso de Covarrubias

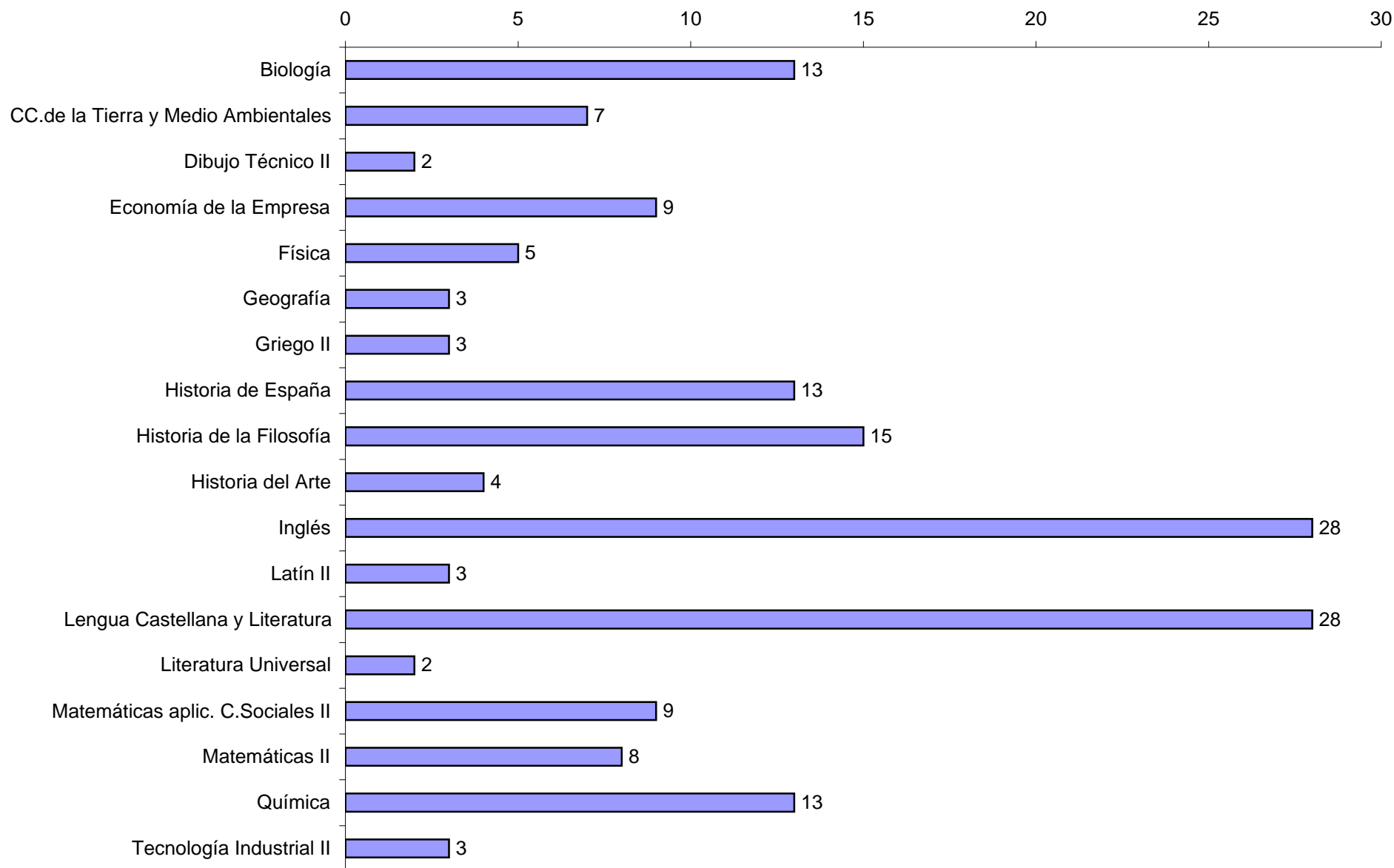

% Aprobados por asignatura
IES Alonso de Covarrubias

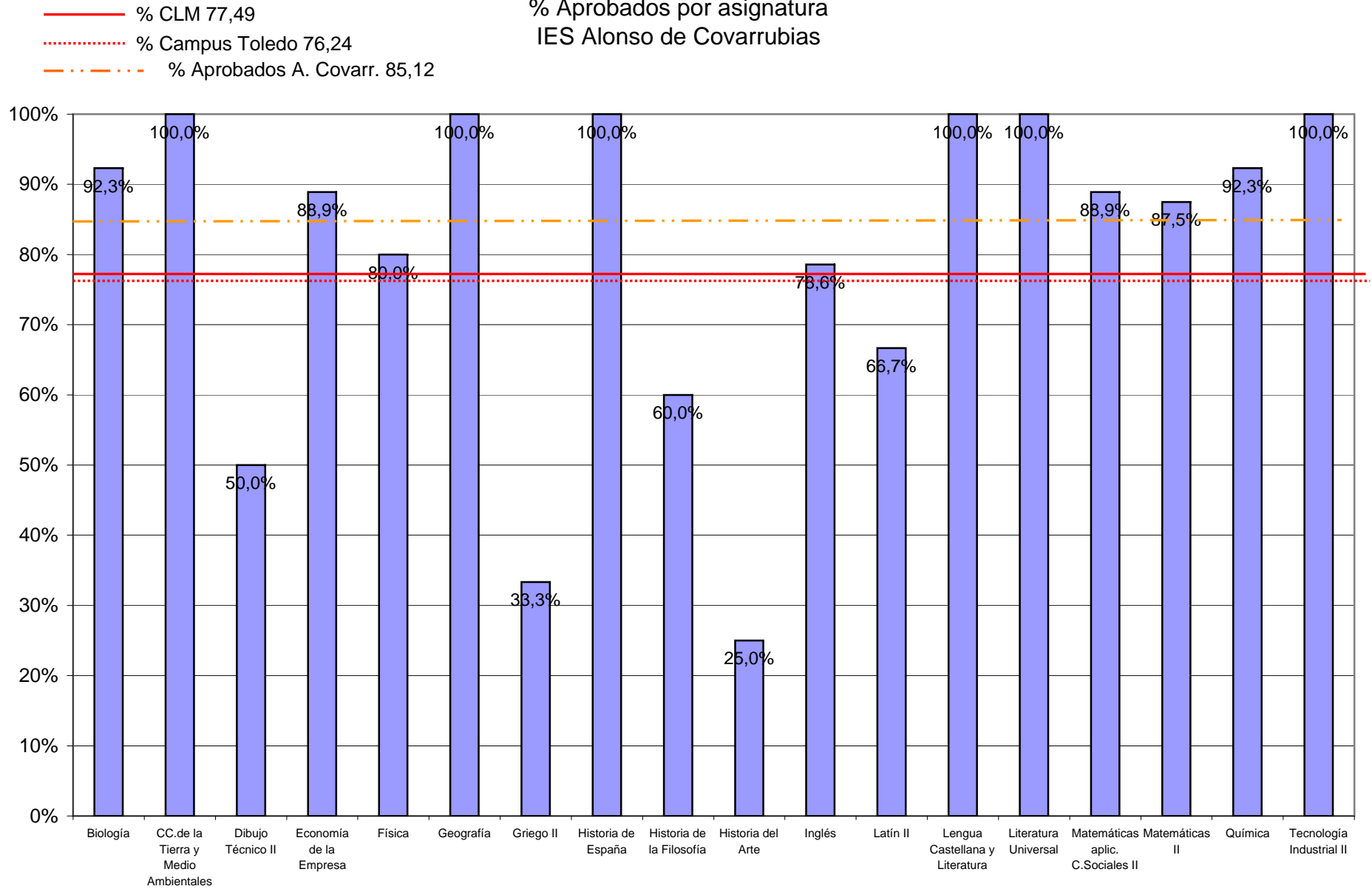

Notas medias de las asignaturas (Alonso de Covarrubias y Notas medias CLM)

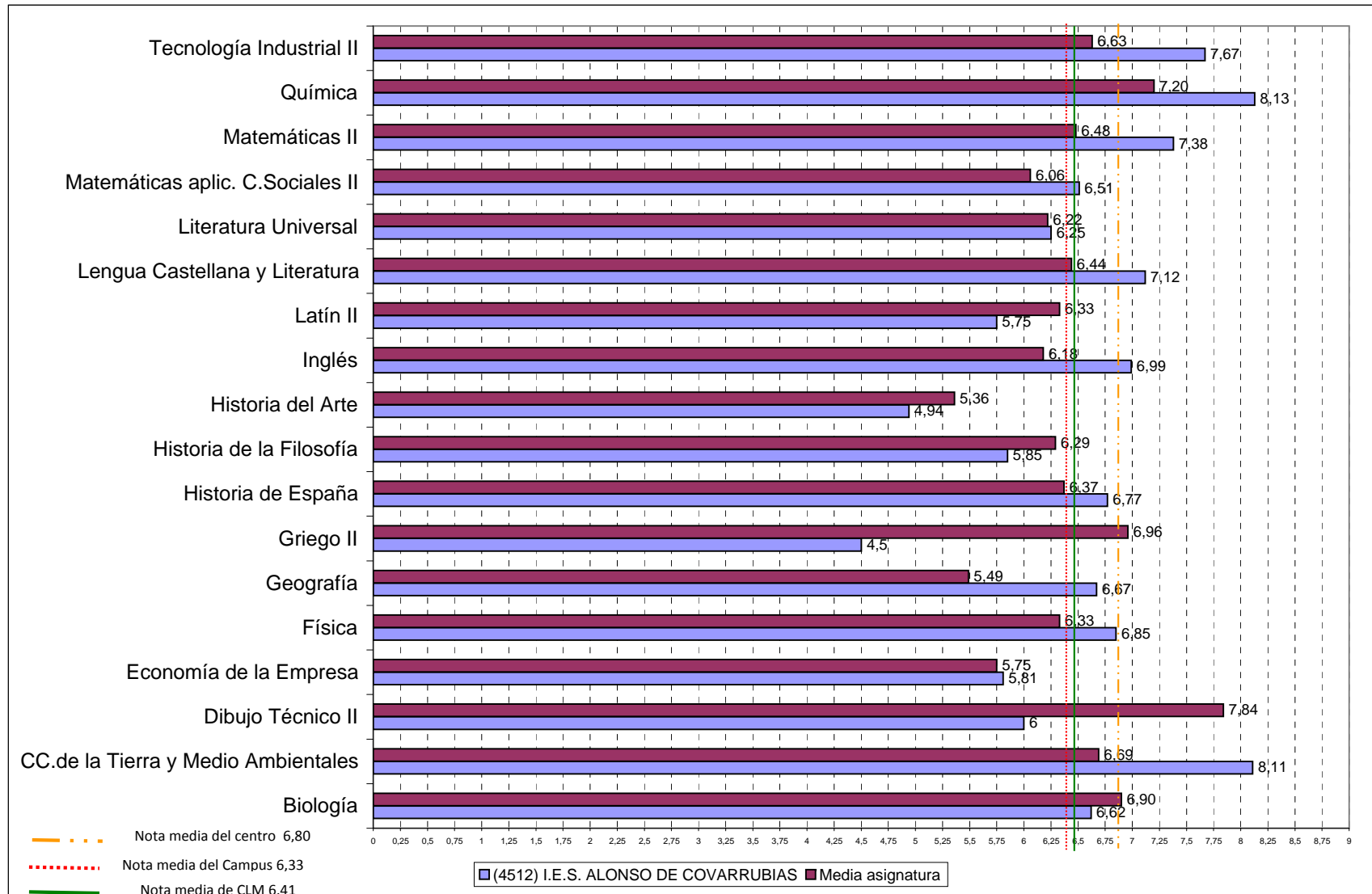

Nº de alumnos x asignaturas

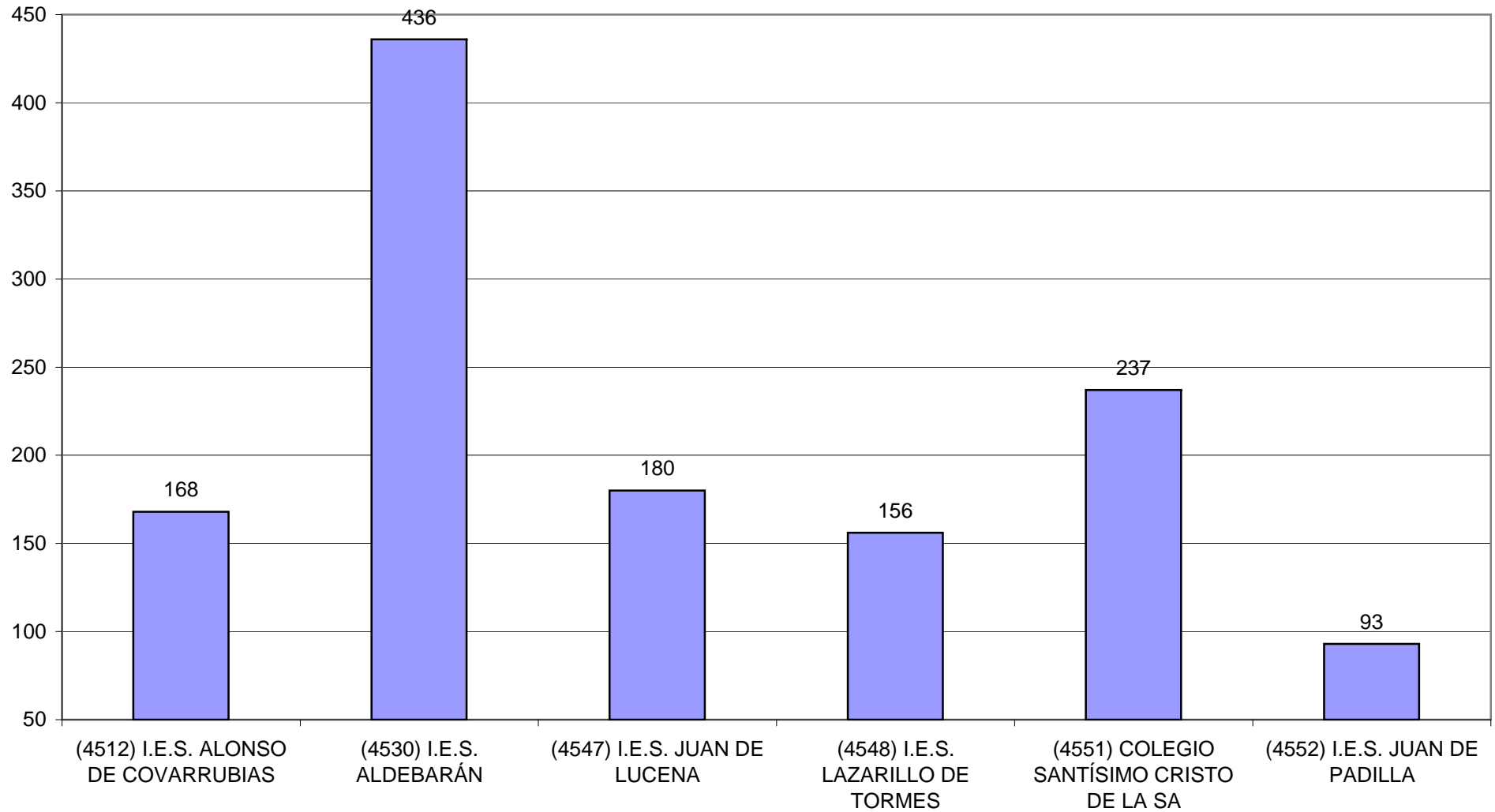

% Aprobados por Centros

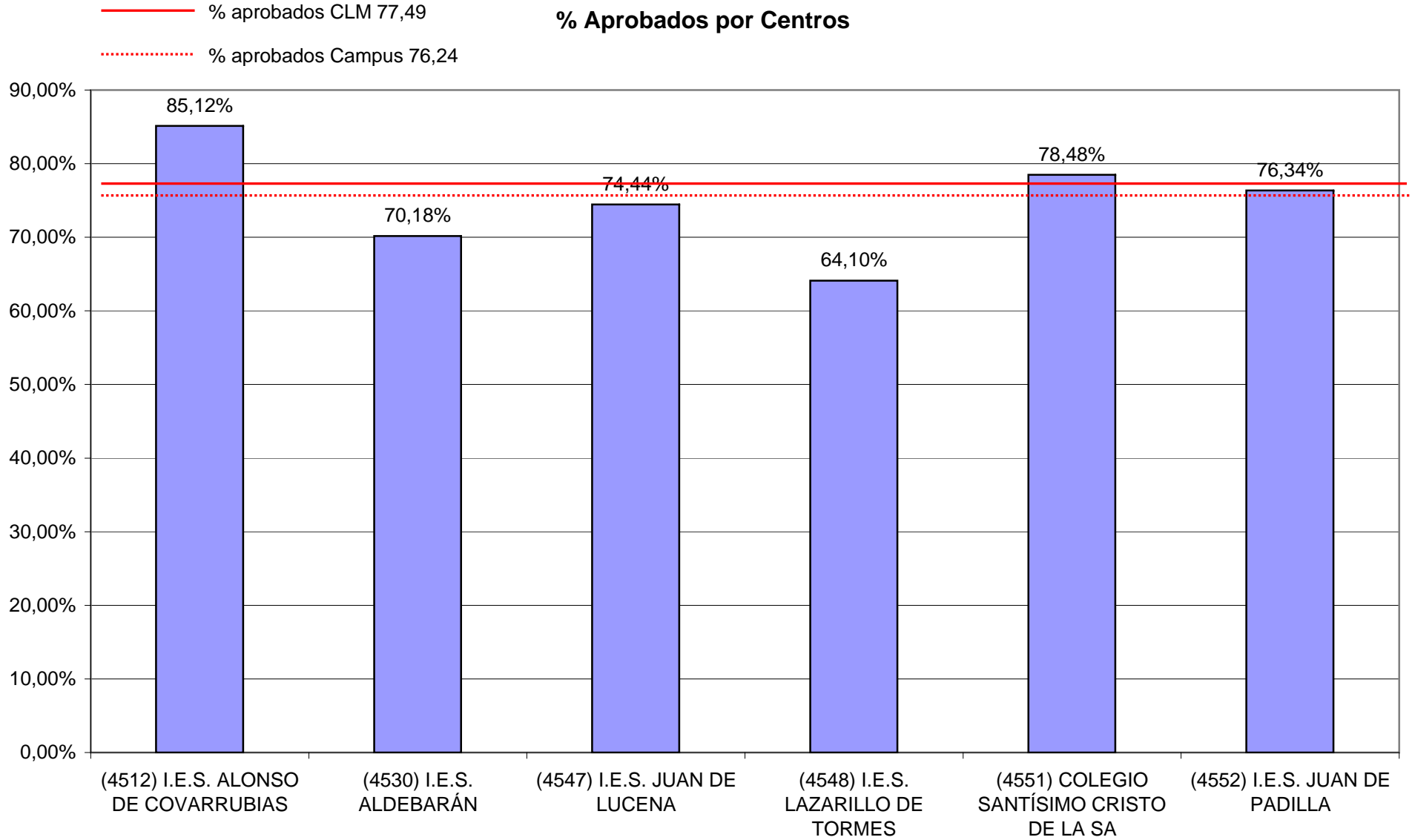

Nota media por centro

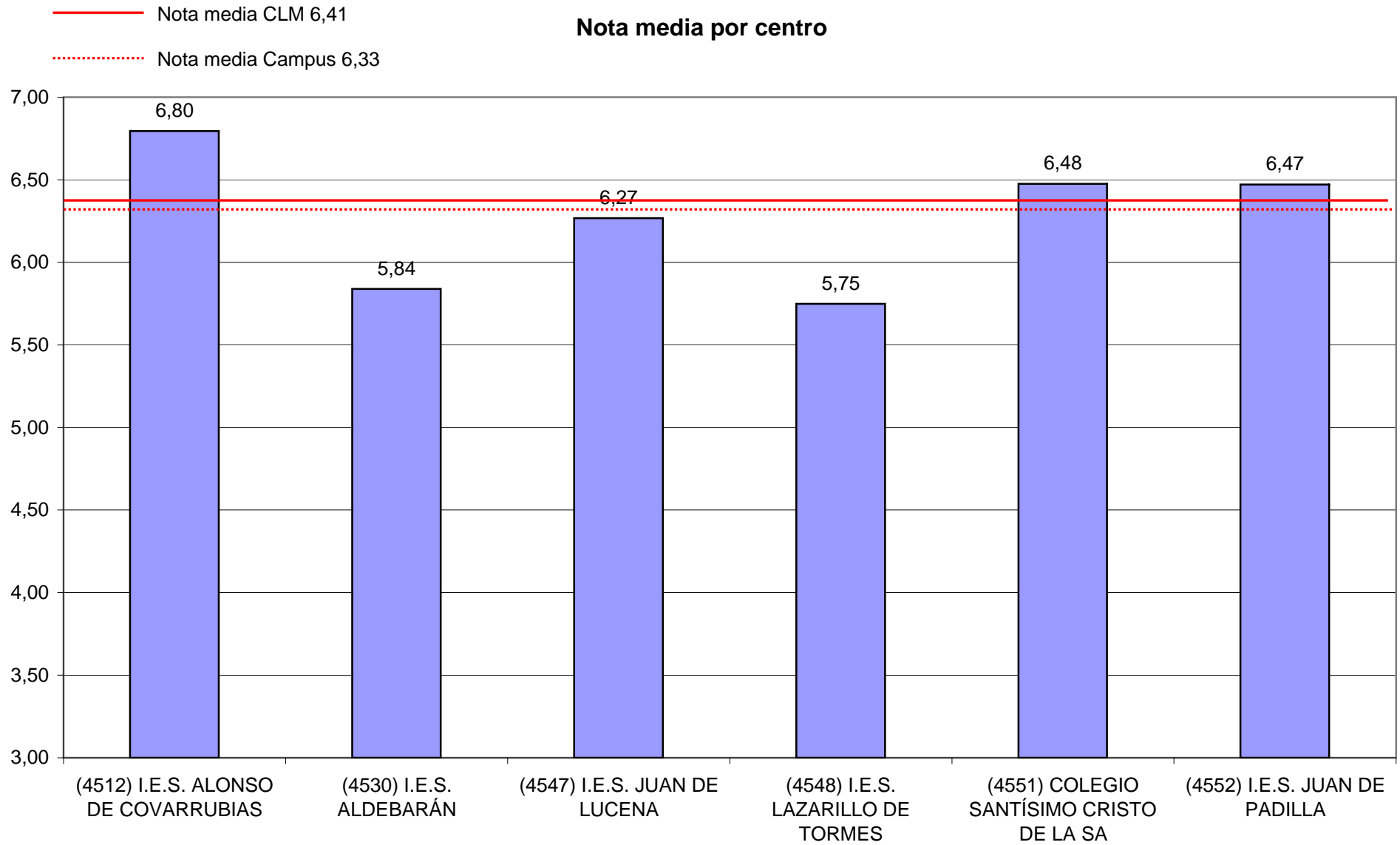

Biología
Nº Alumnos presentados

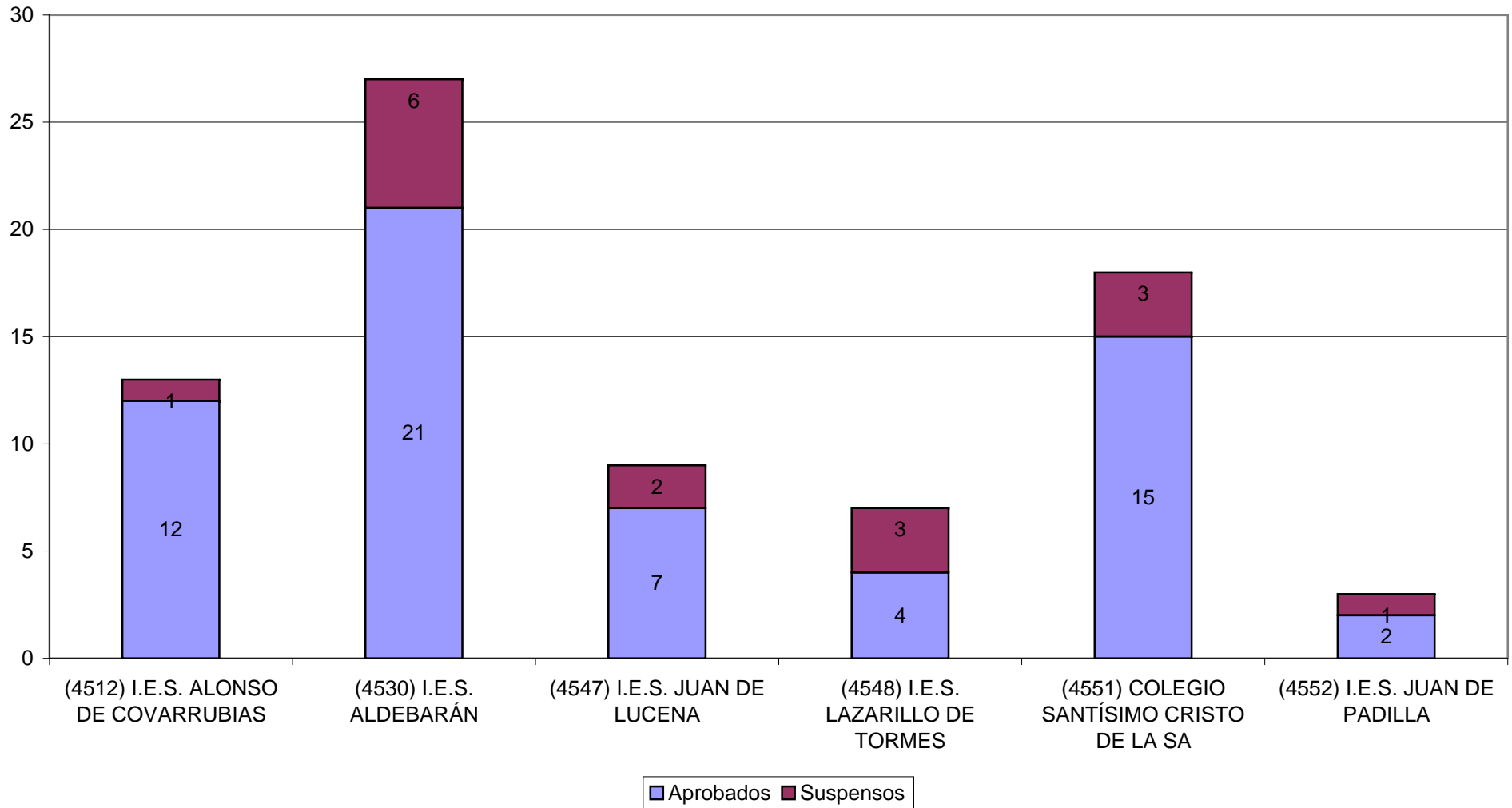

— % CLM 77,49
 % Campus Toledo 76,24
 - - - - % A. Covarr. 85,12

Biología
 % Aprobados

↔ % Aprob asignat CLM 85,81
 ●● % Ap asignat Campus Toledo 87,63

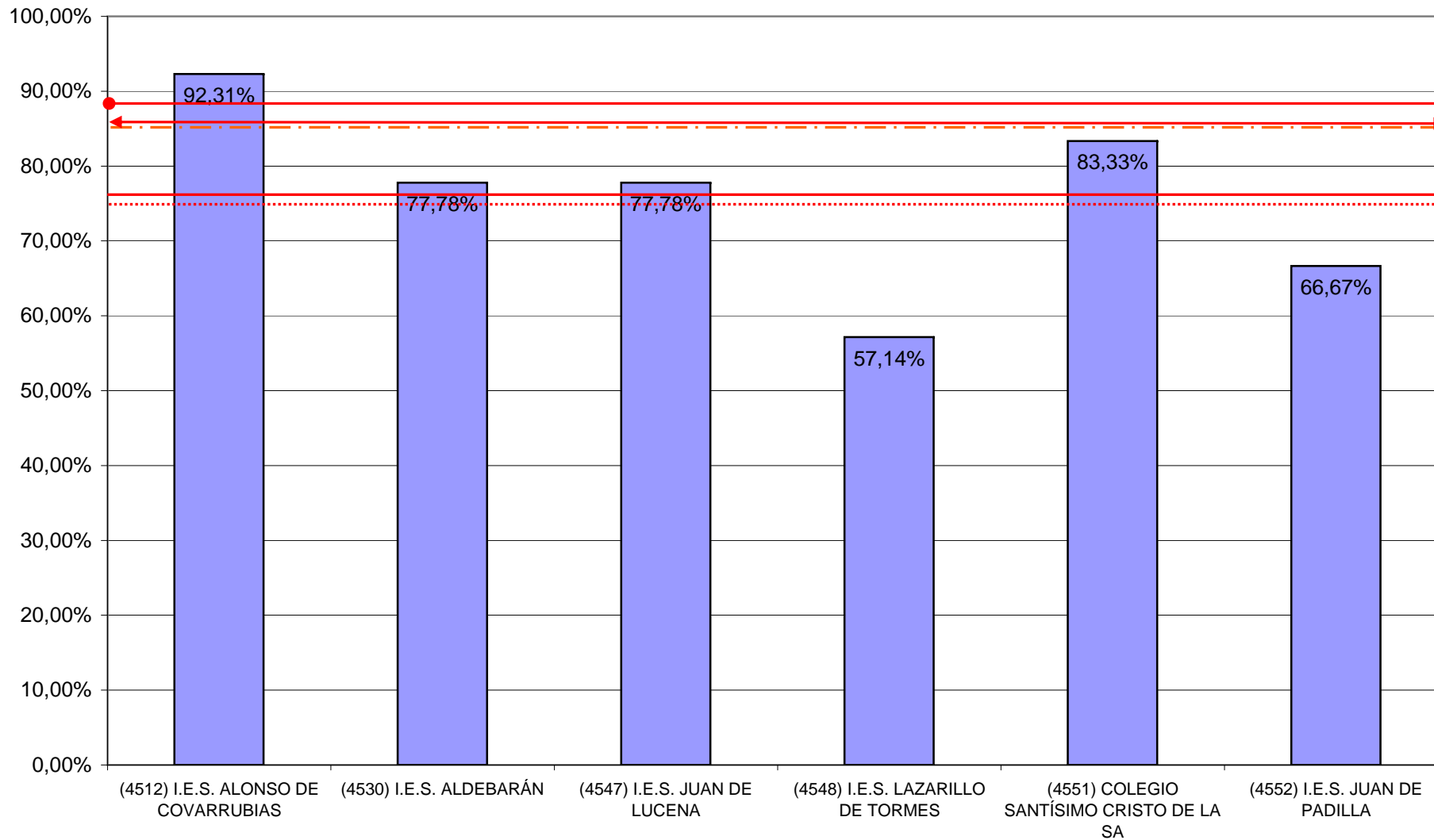

Biología

Notas medias por asignatura y centro

- Nota media CLM 6,41
- ⋯ Nota media Campus 6,33
- · - · - Nota media A. Covarr. 6,80
- ↔ Nota media Asignt. CLM 6,90
- — ● Nota media Asig Toledo 6,90

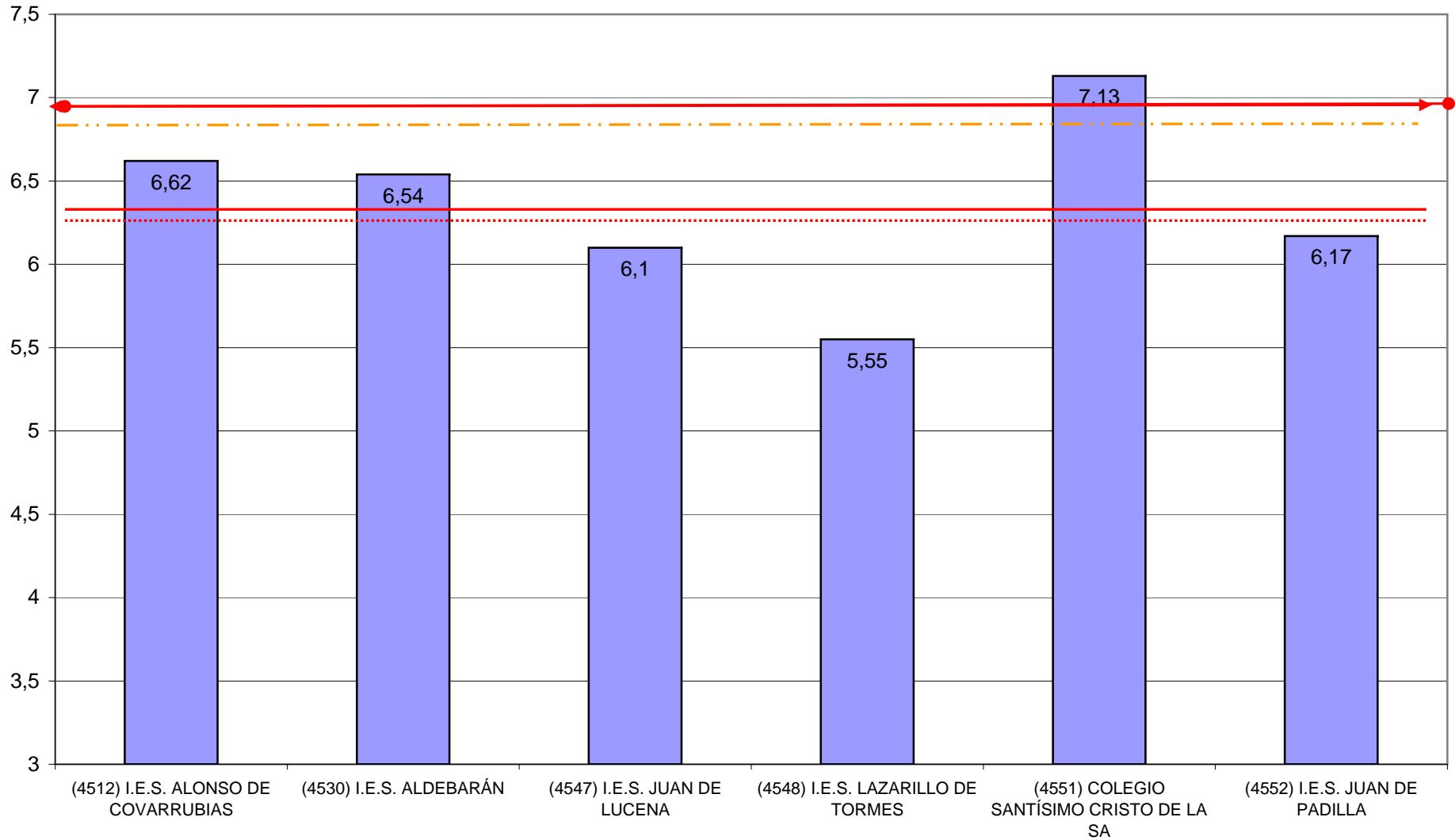

**CC.de la Tierra y Medio Ambientales
Nº Alumnos presentados**

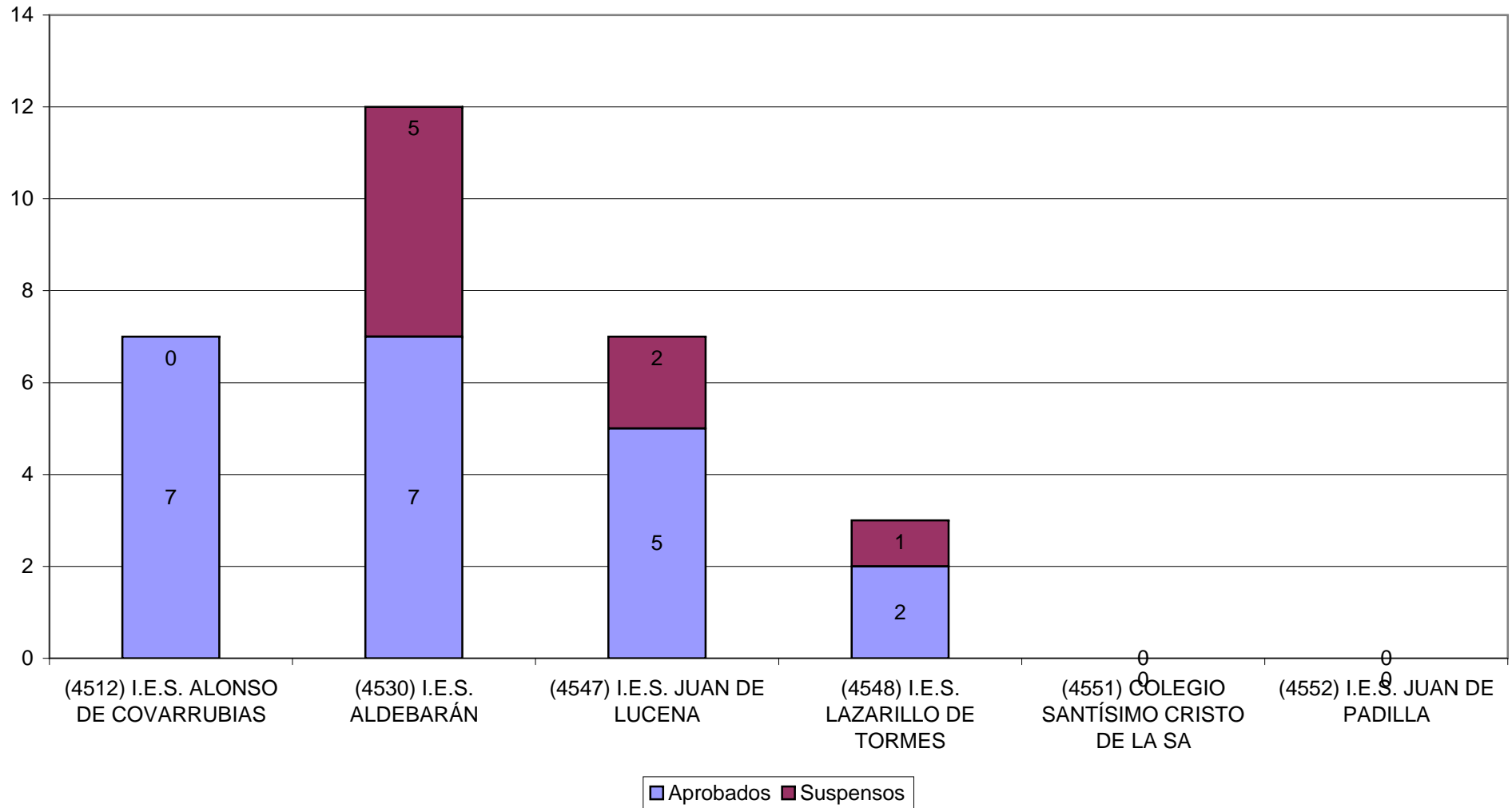

— % CLM 77,49
 % Campus Toledo 76,24
 -.-.- % A. Covarr. 85,12

CC.de la Tierra y Medio Ambientales
 % Aprobados

↔ % Aprob asignat CLM 86,24
 ●—● % Ap asignat Campus Toledo 84,42

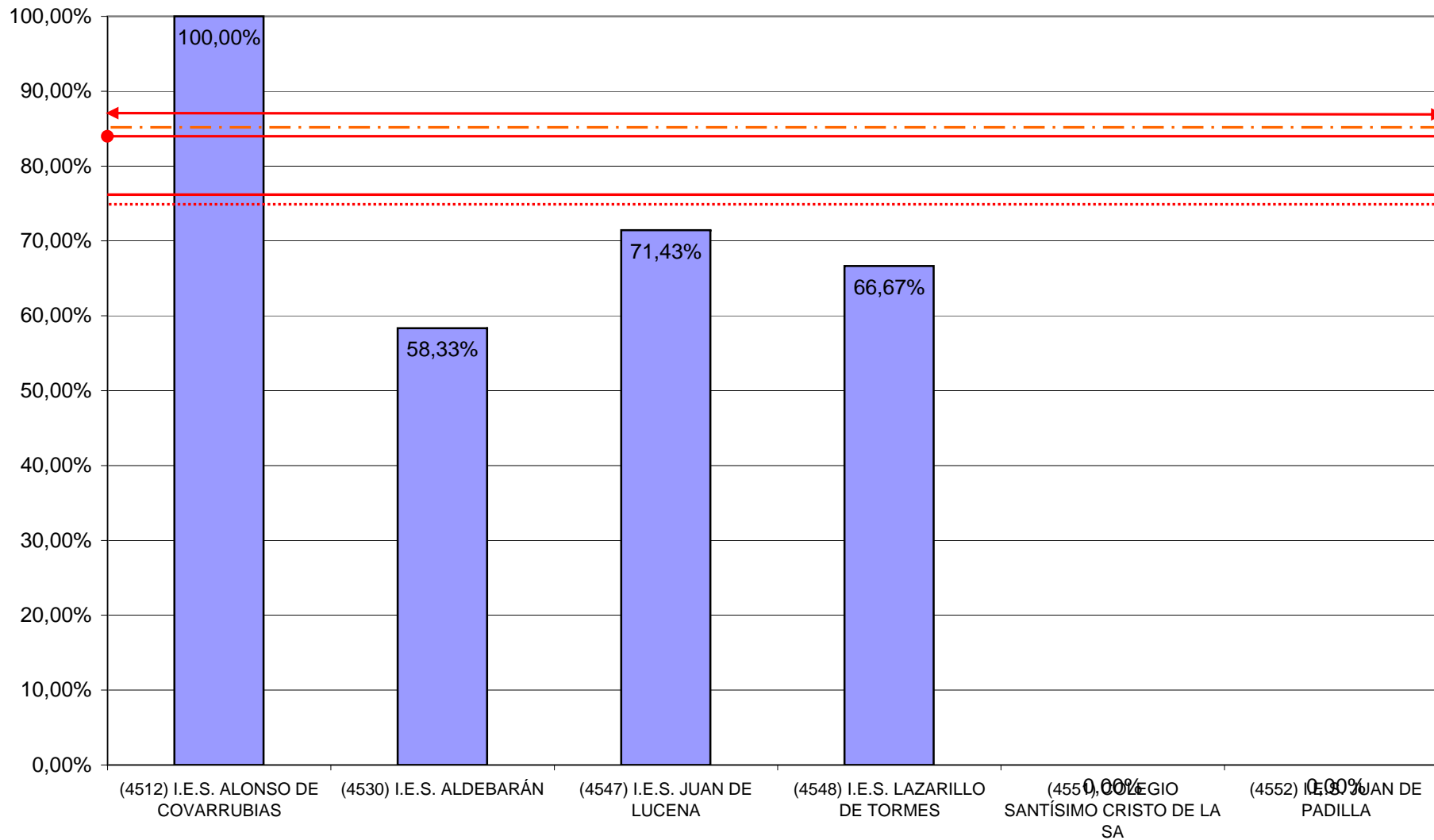

— Nota media CLM 6,41
 Nota media Campus 6,33
 -.-.- Nota media A. Covarr. 6,80

CC.de la Tierra y Medio Ambientales
 Notas medias por asignatura y centro

←→ Nota media Asignt. CLM 6,69
 ●—● Nota media Asig Toledo 6,60

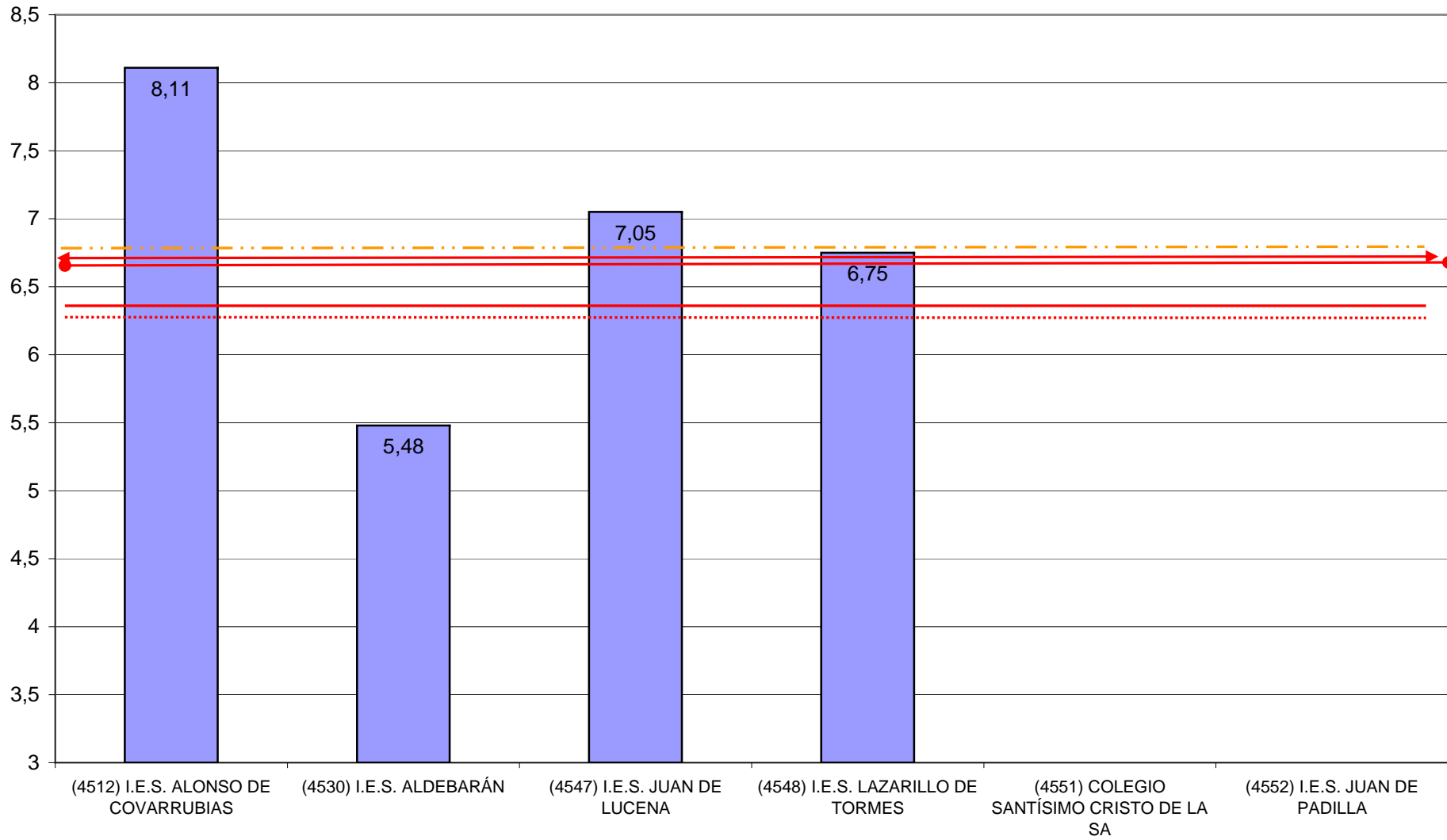

Dibujo Técnico II

Nº Alumnos presentados

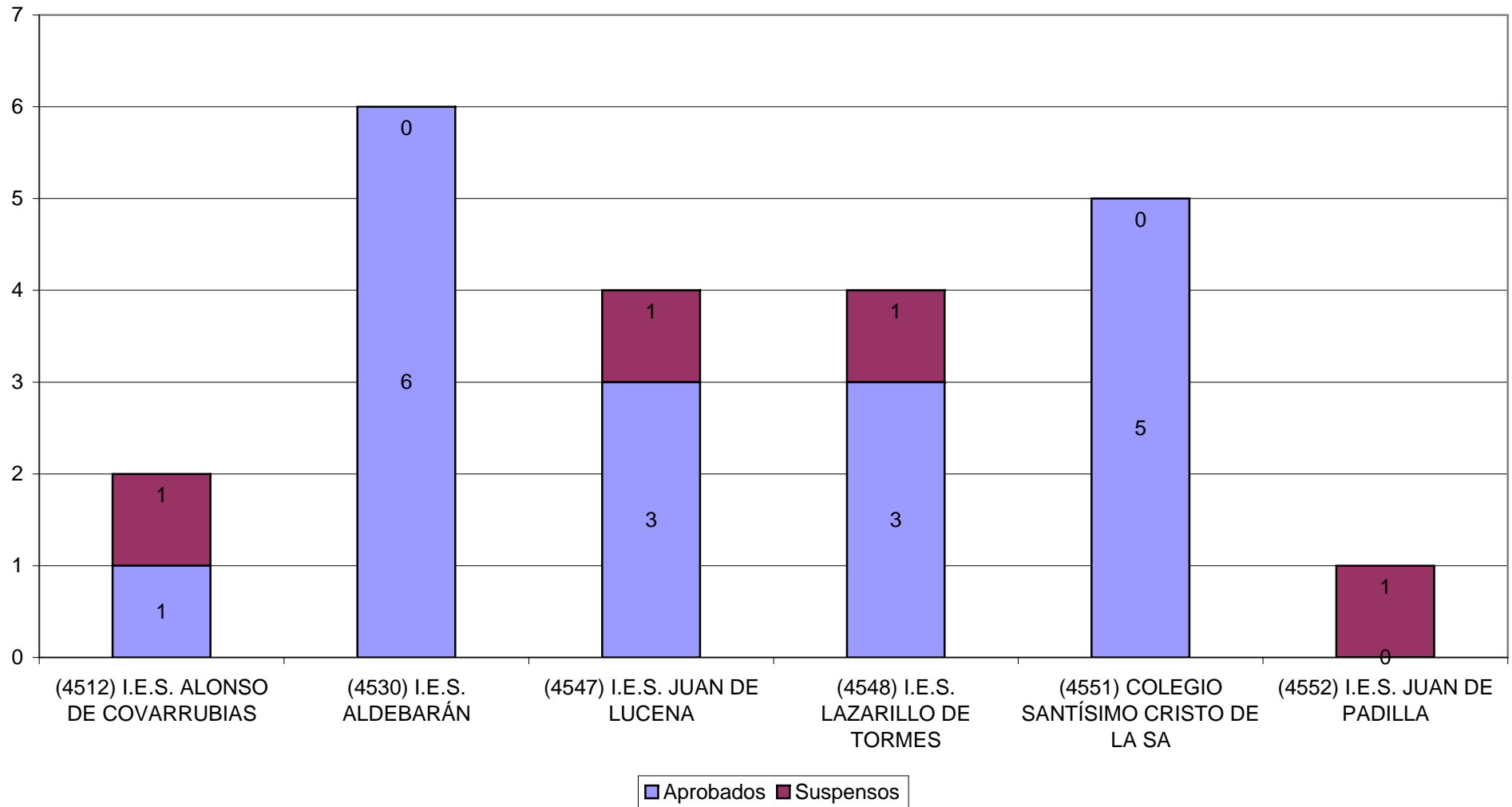

— % CLM 77,49
 % Campus Toledo 76,24
 - - - - % A. Covarr. 85,12

Dibujo Técnico II
% Aprobados

↔ % Aprob asignat CLM 94,79
 ●—● % Ap asignat Campus Toledo 94,10

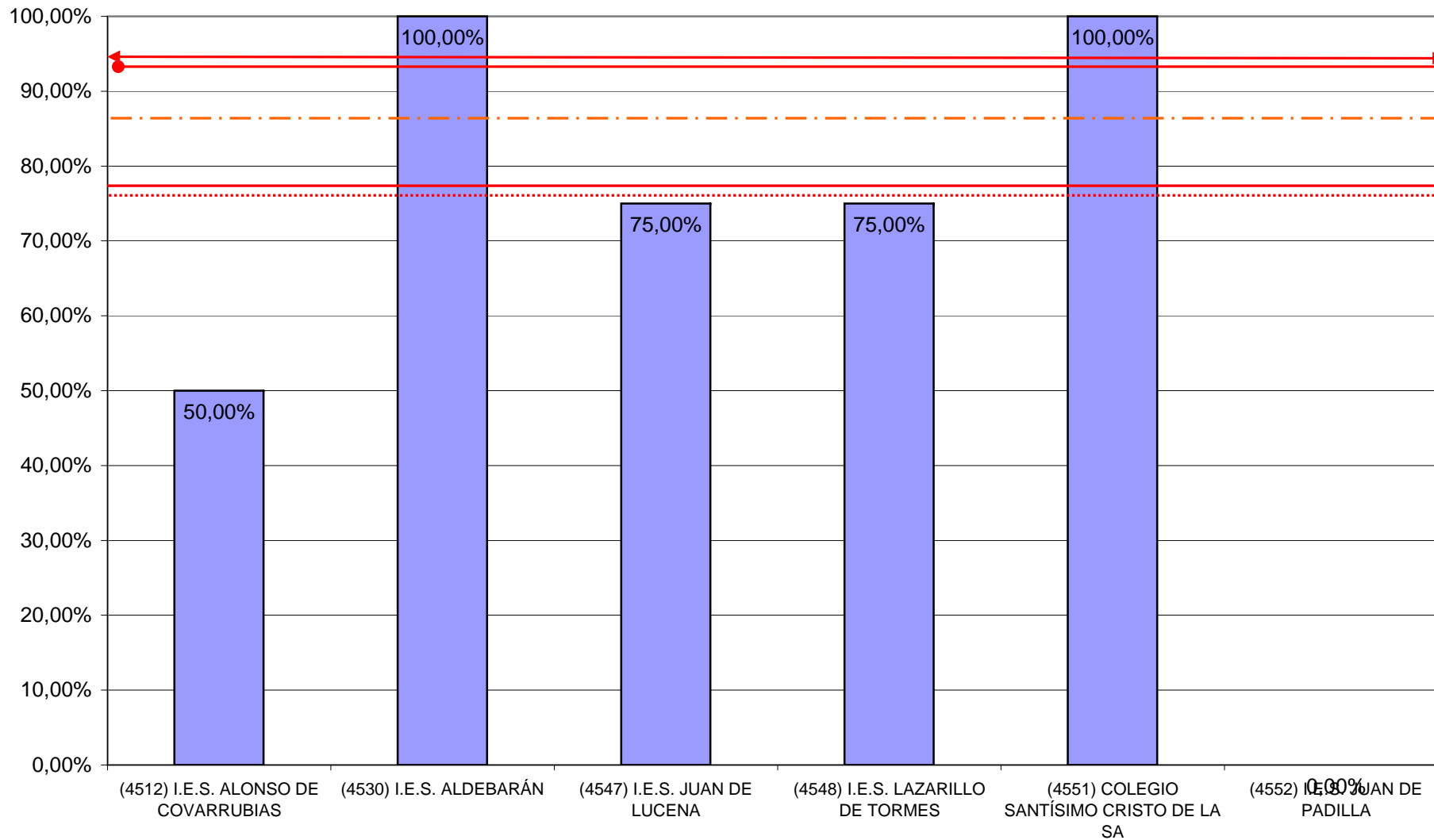

Dibujo Técnico II

Notas medias por asignatura y centro

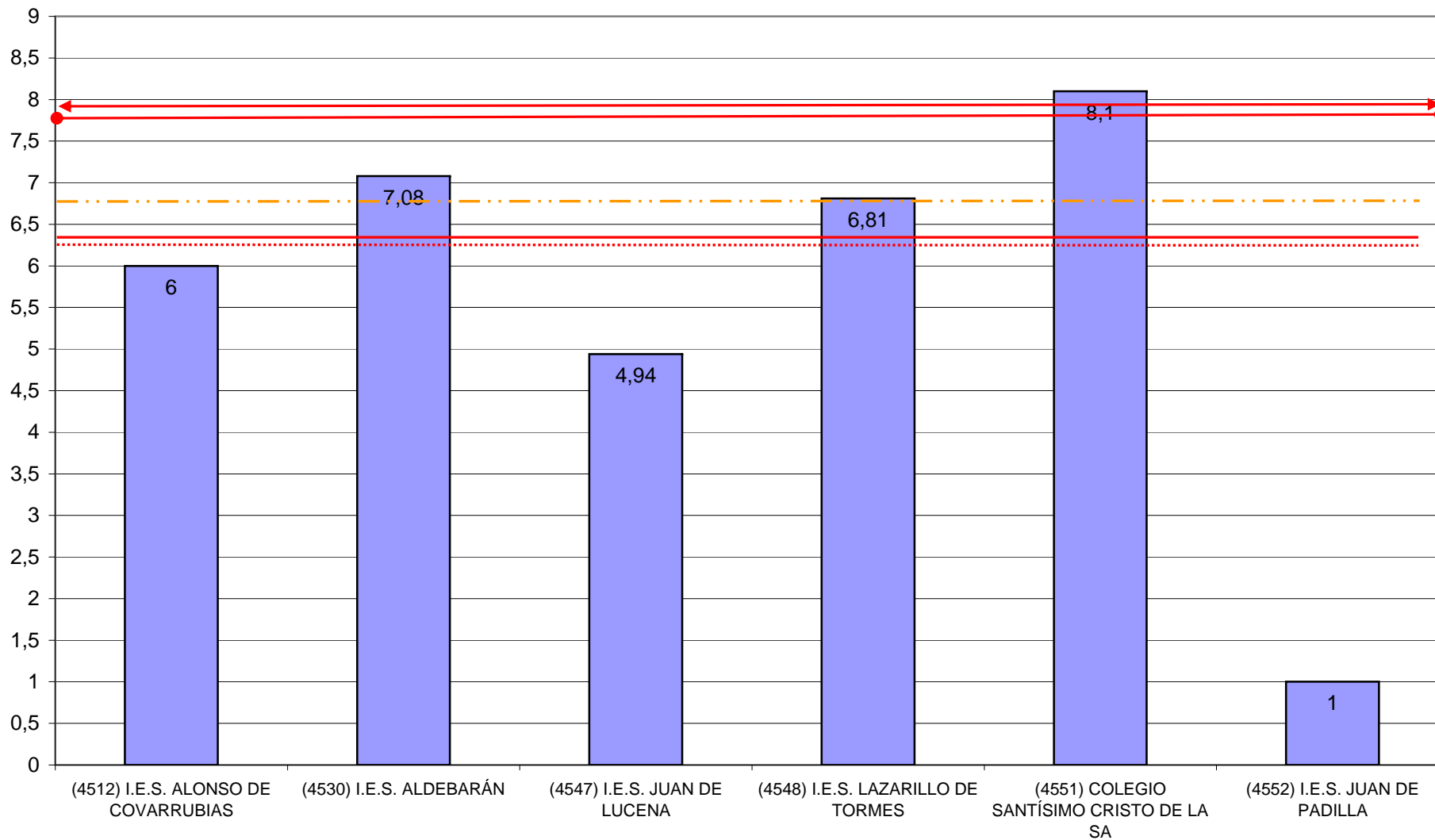
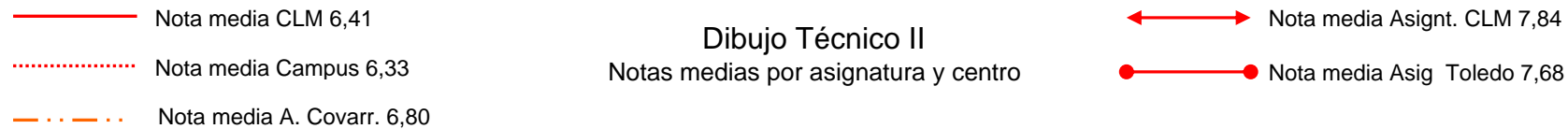

Economía de la Empresa Nº Alumnos presentados

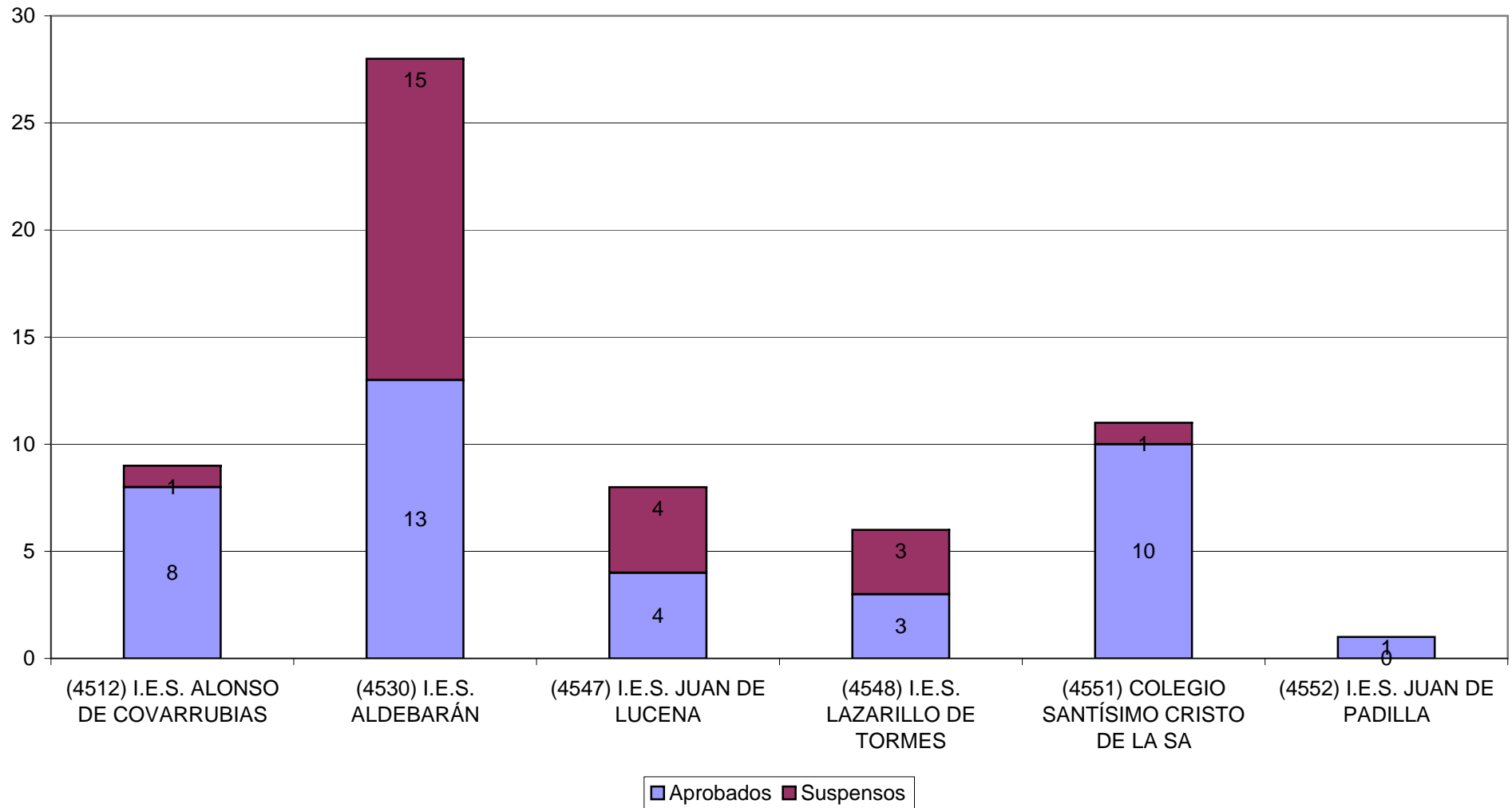

— % CLM 77,49
 % Campus Toledo 76,24
 - - - - % A. Covarr. 85,12

Economía de la Empresa
% Aprobados

↔ % Aprob asignat CLM 70,72
 ●● % Ap asignat Campus Toledo 68,34

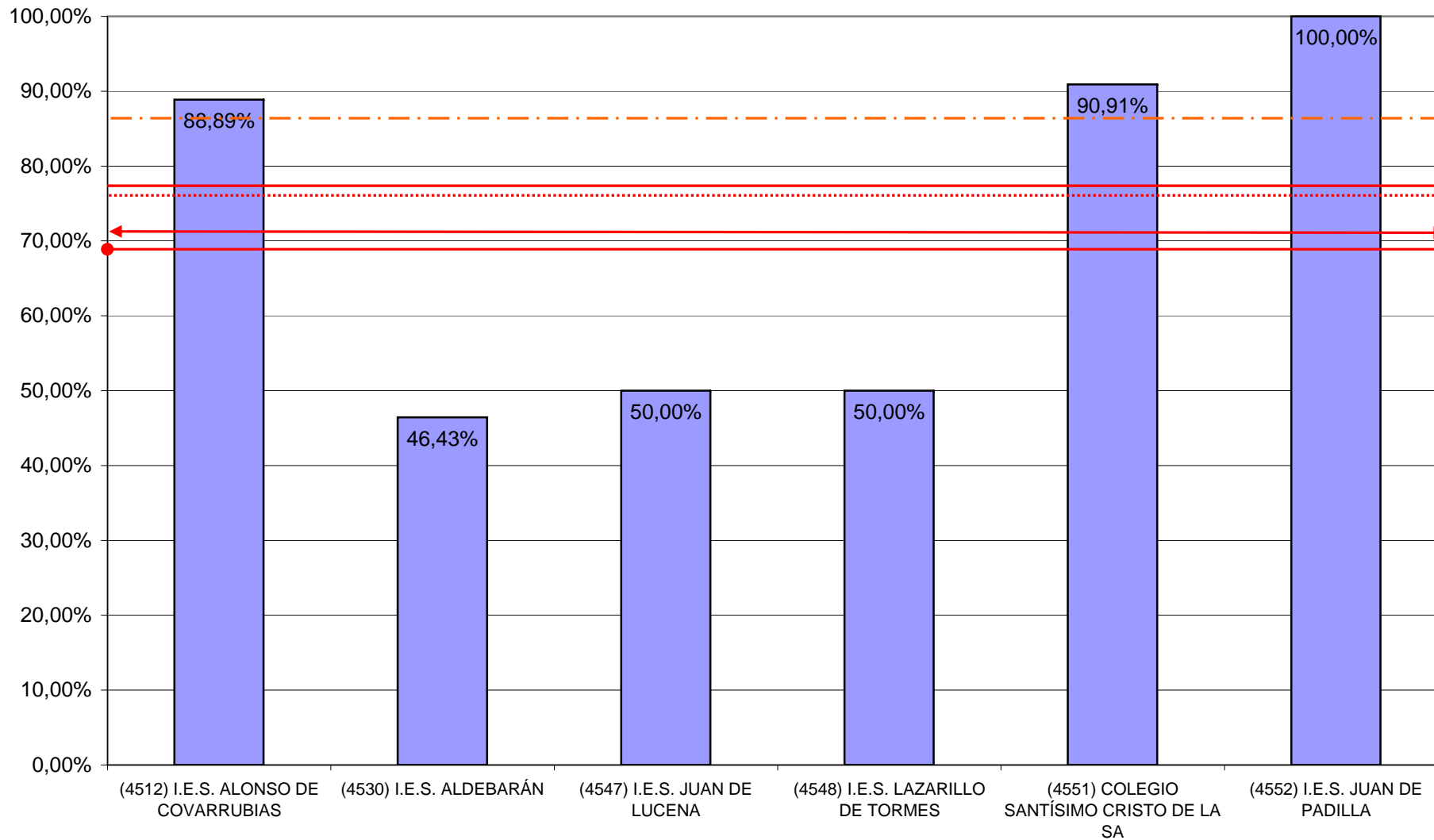

Economía de la Empresa

Notas medias por asignatura y centro

— Nota media CLM 6,41
⋯ Nota media Campus 6,33
- · - · - Nota media A. Covarr. 6,80

↔ Nota media Asigt. CLM 5,75
●—● Nota media Asig Toledo 5,51

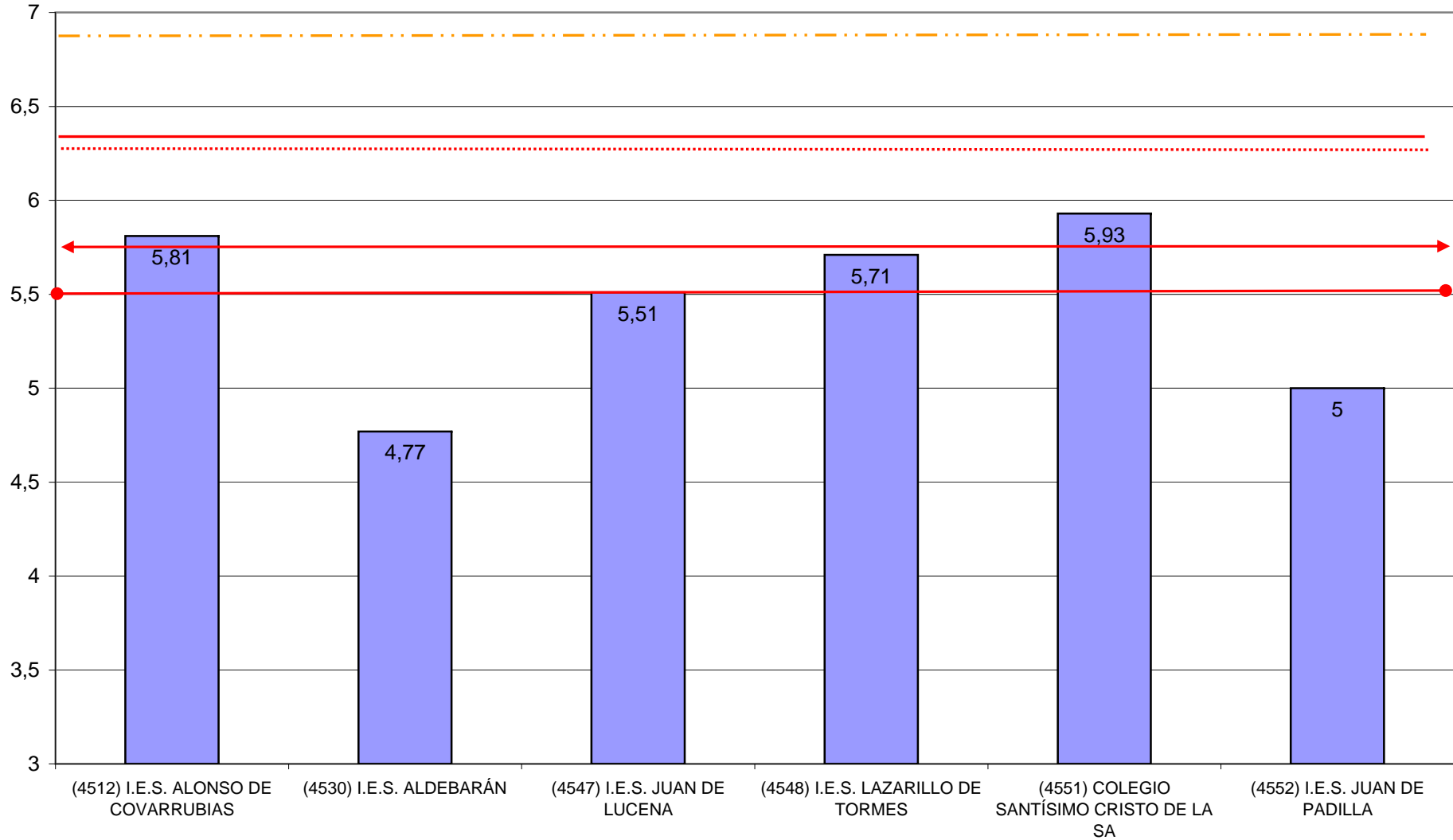

Física
Nº Alumnos presentados

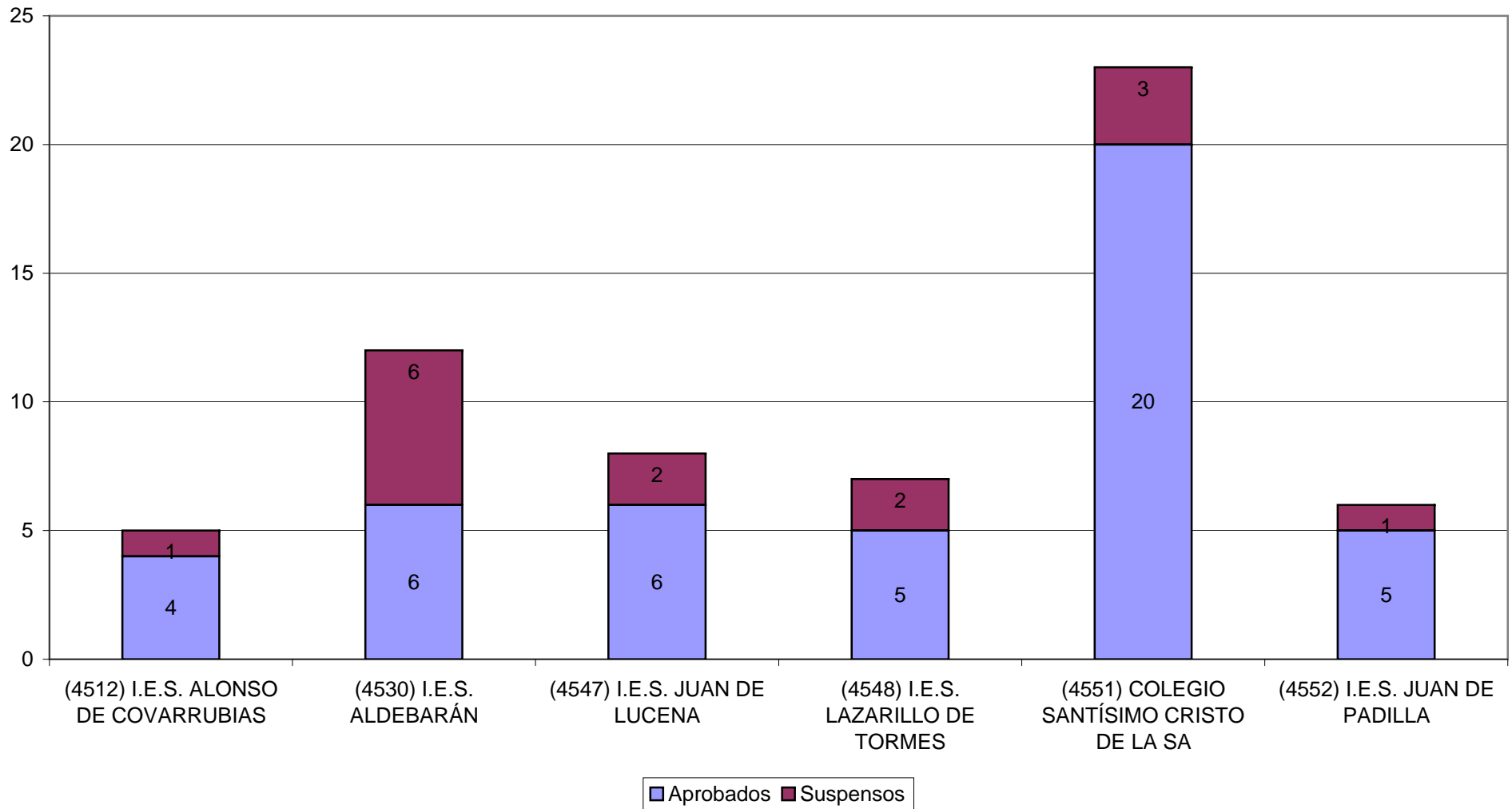

— % CLM 77,49
 % Campus Toledo 76,24
 - - - - % A. Covarr. 85,12

Física
 % Aprobados

↔ % Aprob asignat CLM 72,83
 ●—● % Ap asignat Campus Toledo 73,45

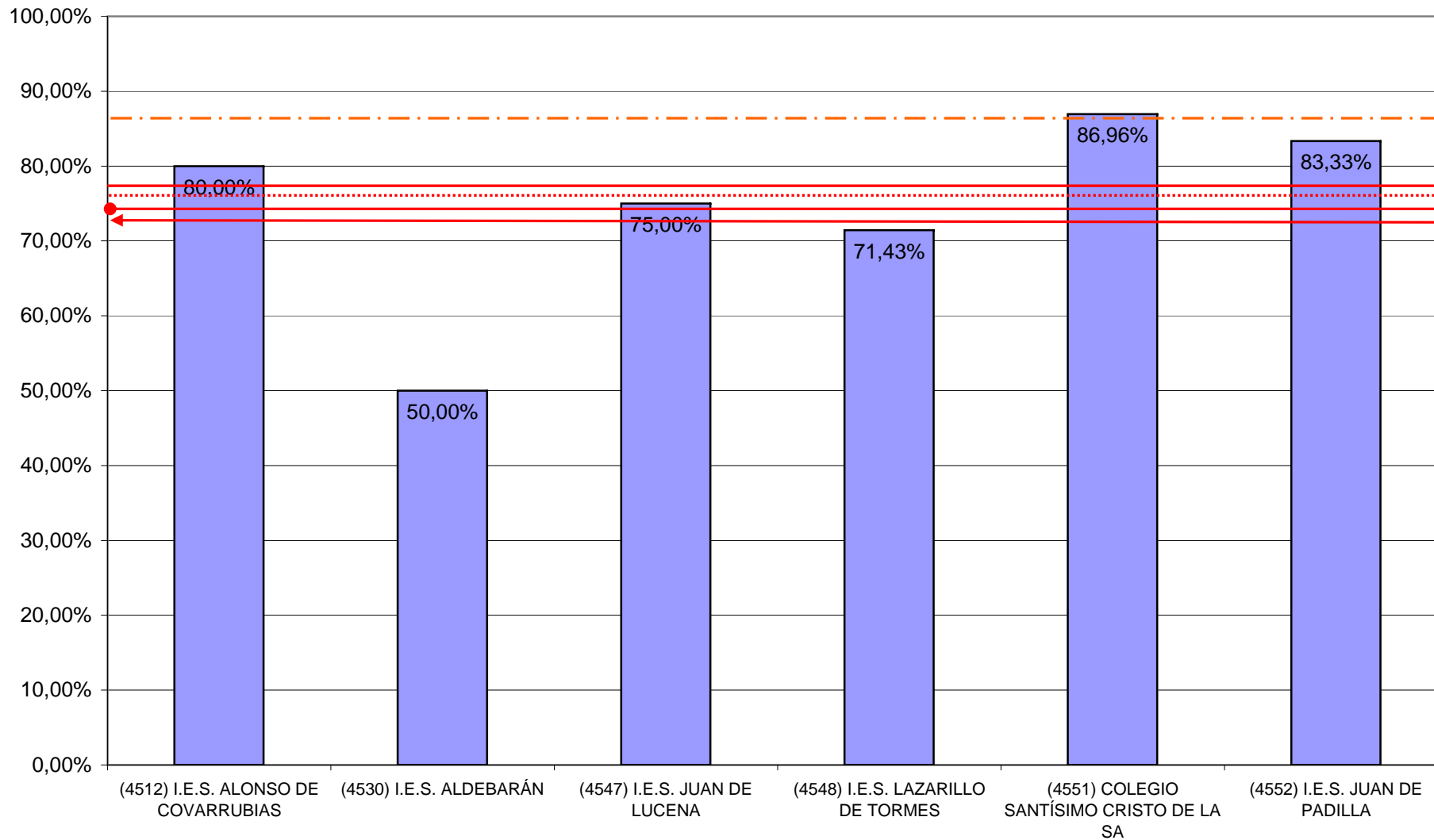

— Nota media CLM 6,41
 Nota media Campus 6,33
 -.-.- Nota media A. Covarr. 6,80

Física
Notas medias por asignatura y centro

←→ Nota media Asignt. CLM 6,33
 ●—● Nota media Asig Toledo 6,45

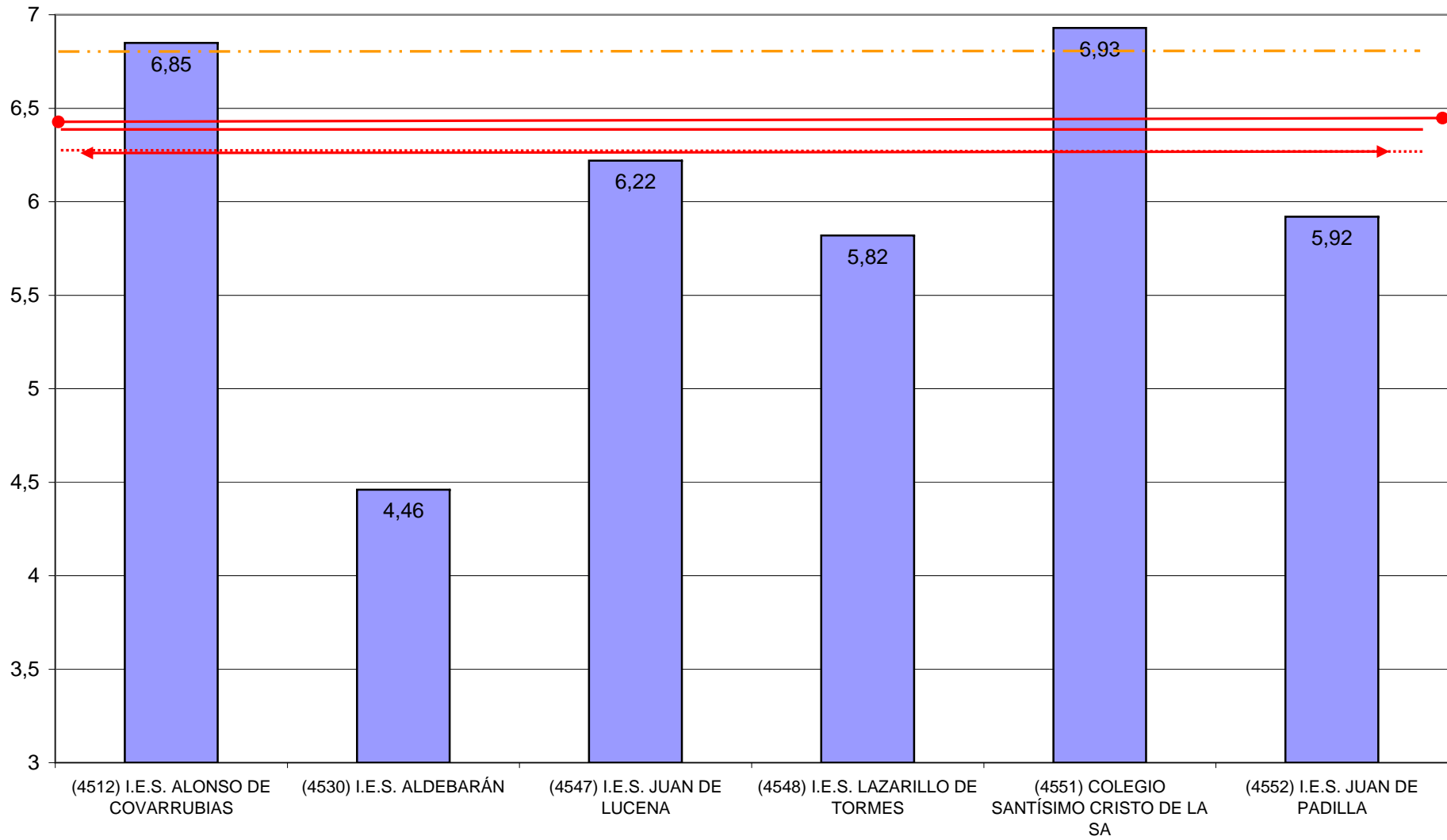

Geografía Nº Alumnos presentados

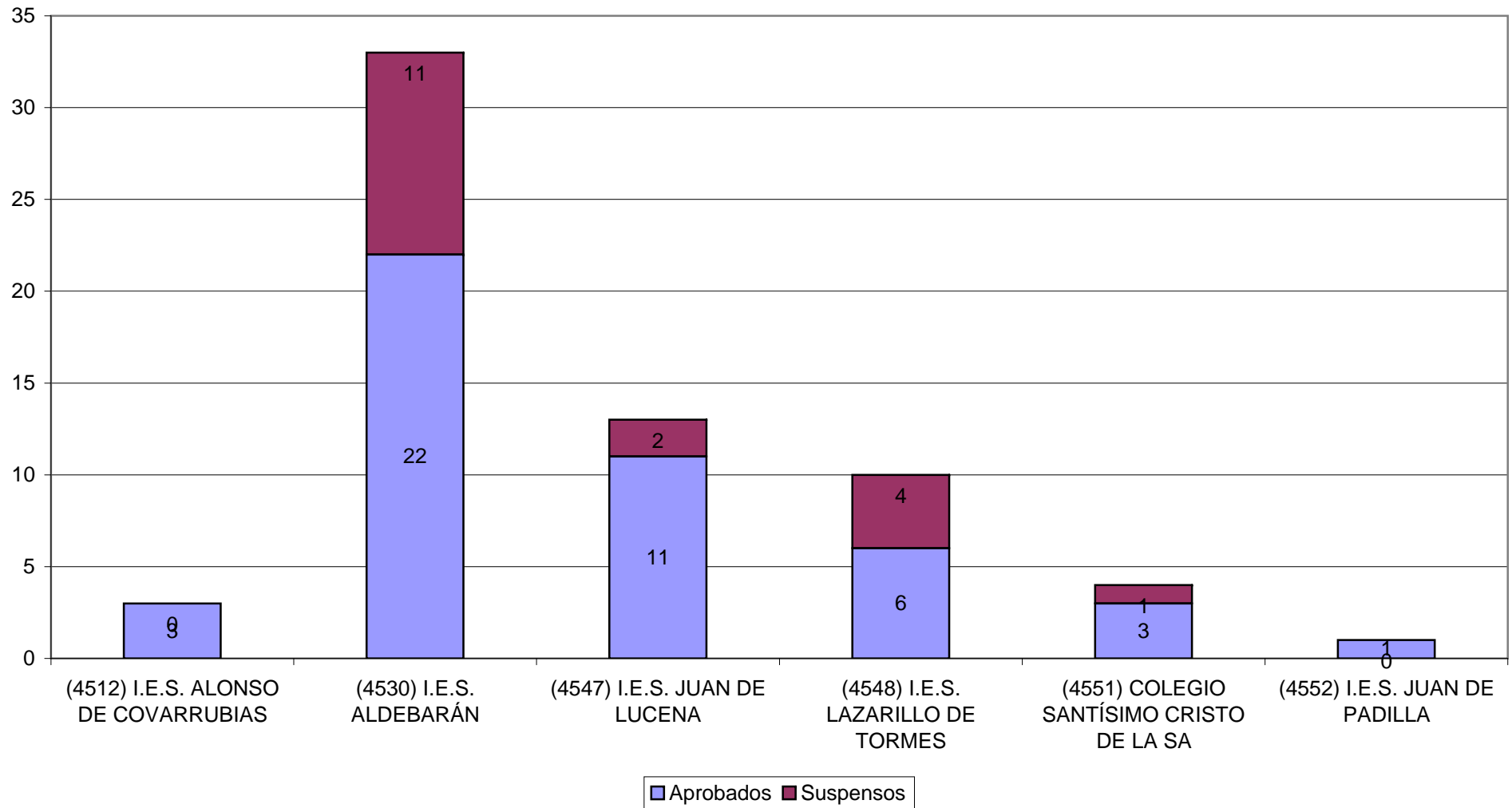

— % CLM 77,49
 % Campus Toledo 76,24
 - - - - % A. Covarr. 85,12

Geografía
 % Aprobados

↔ % Aprob asignat CLM 65,57
 ●—● % Ap asignat Campus Toledo 69,83

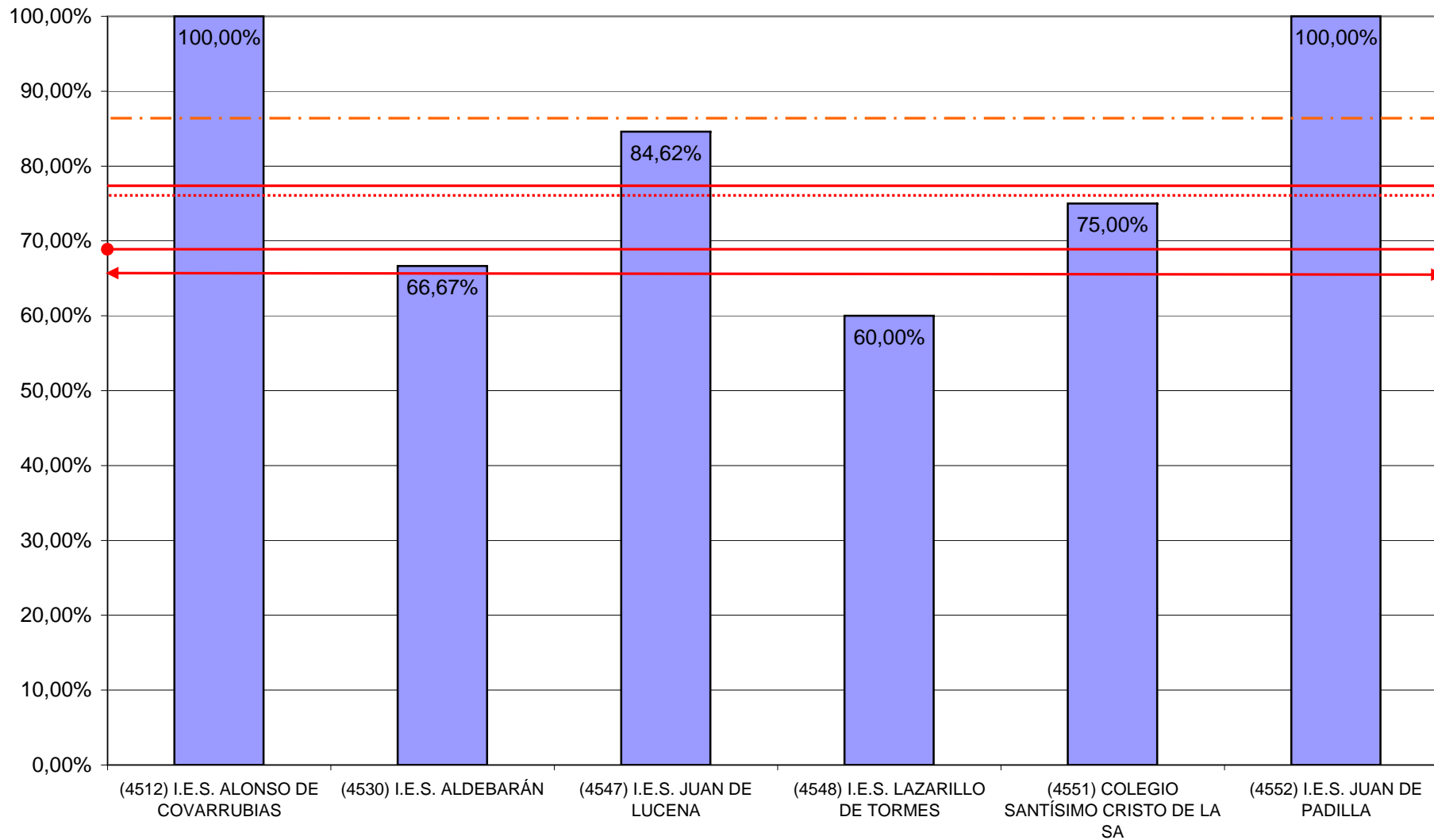

— Nota media CLM 6,41
 Nota media Campus 6,33
 - . - . Nota media A. Covarr. 6,80

Geografía

Notas medias por asignatura y centro

←→ Nota media Asigt. CLM 5,49
 ●—● Nota media Asig Toledo 5,69

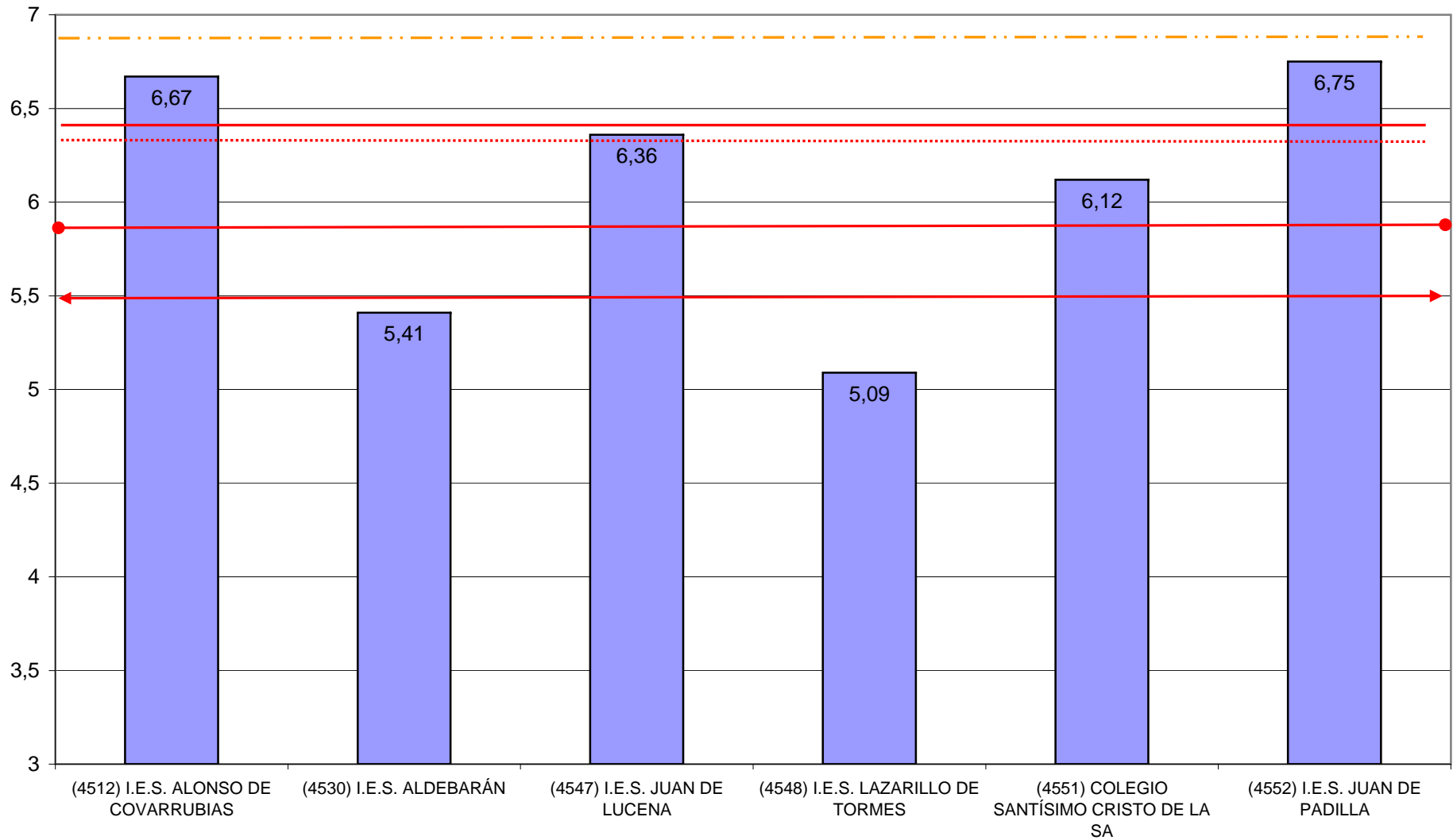

Griego II

Nº Alumnos presentados

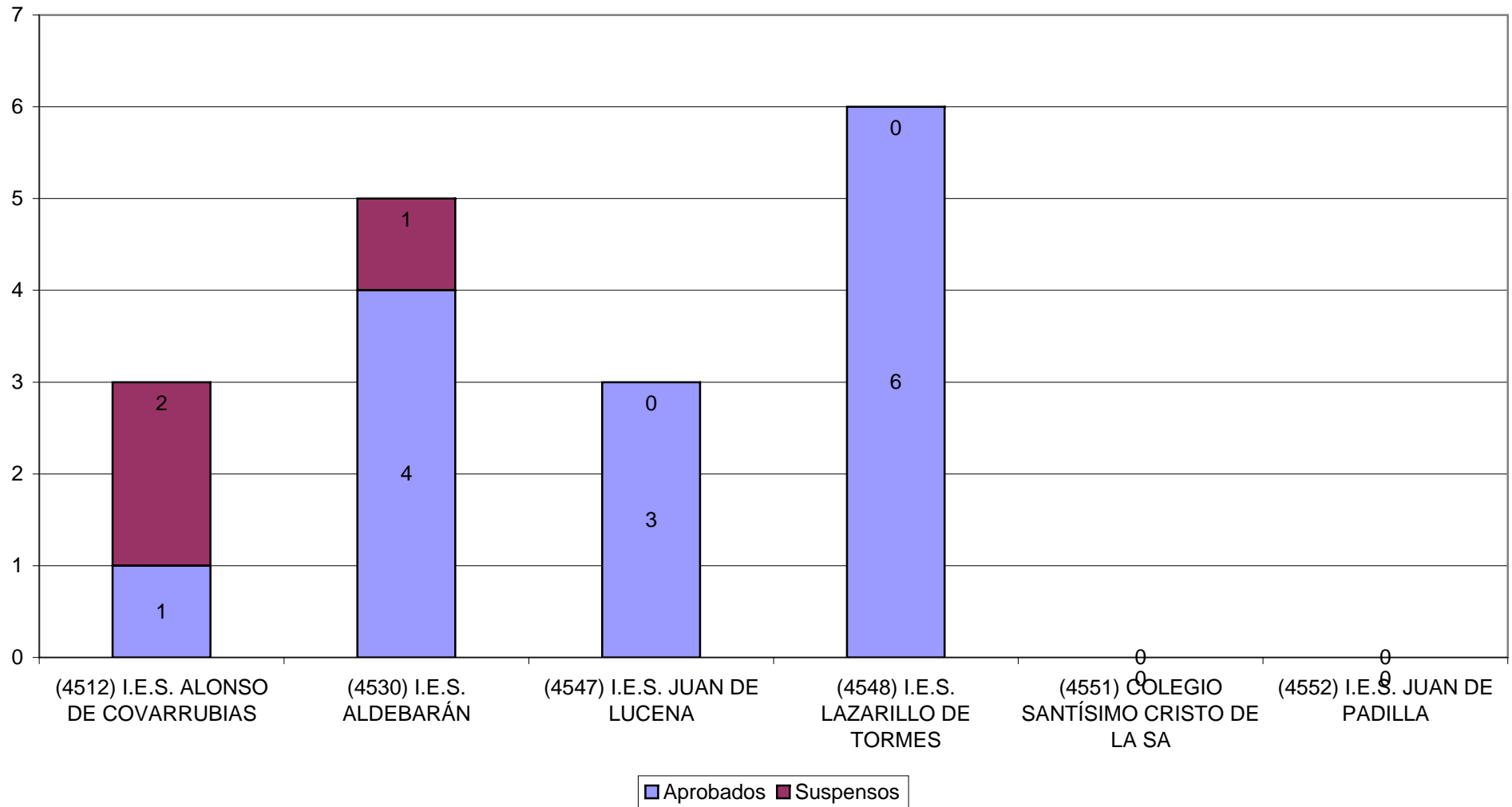

— % CLM 77,49
 % Campus Toledo 76,24
 -.-.- % A. Covarr. 85,12

Griego II
% Aprobados

↔ % Aprob asignat CLM 83,24
 ●—● % Ap asignat Campus Toledo 78,57

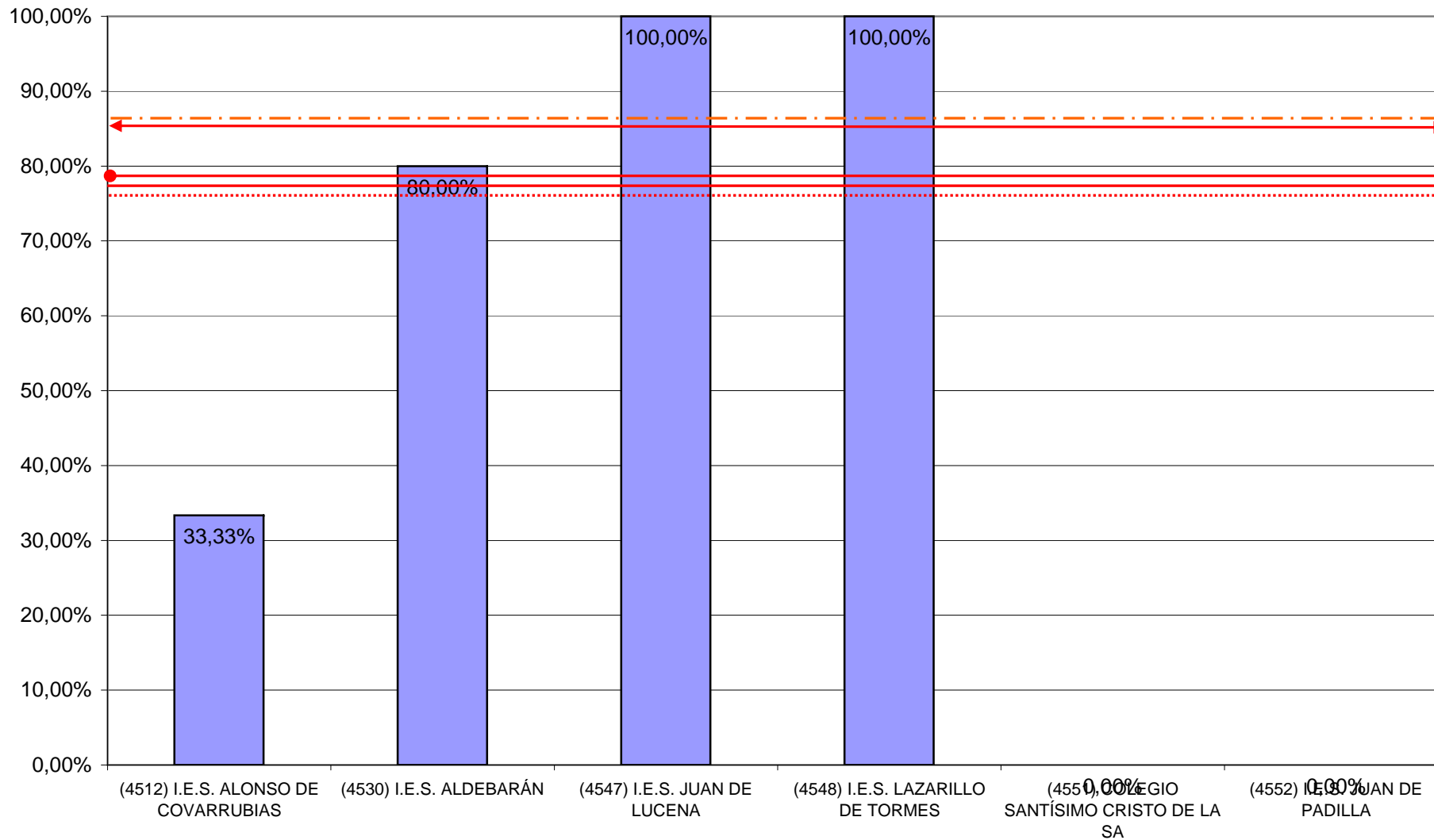

Griego II

Notas medias por asignatura y centro

- Nota media CLM 6,41

⋯ Nota media Campus 6,33

- · - Nota media A. Covarr. 6,80
- ↔ Nota media Asignt. CLM 6,96

● — ● Nota media Asig Toledo 6,81

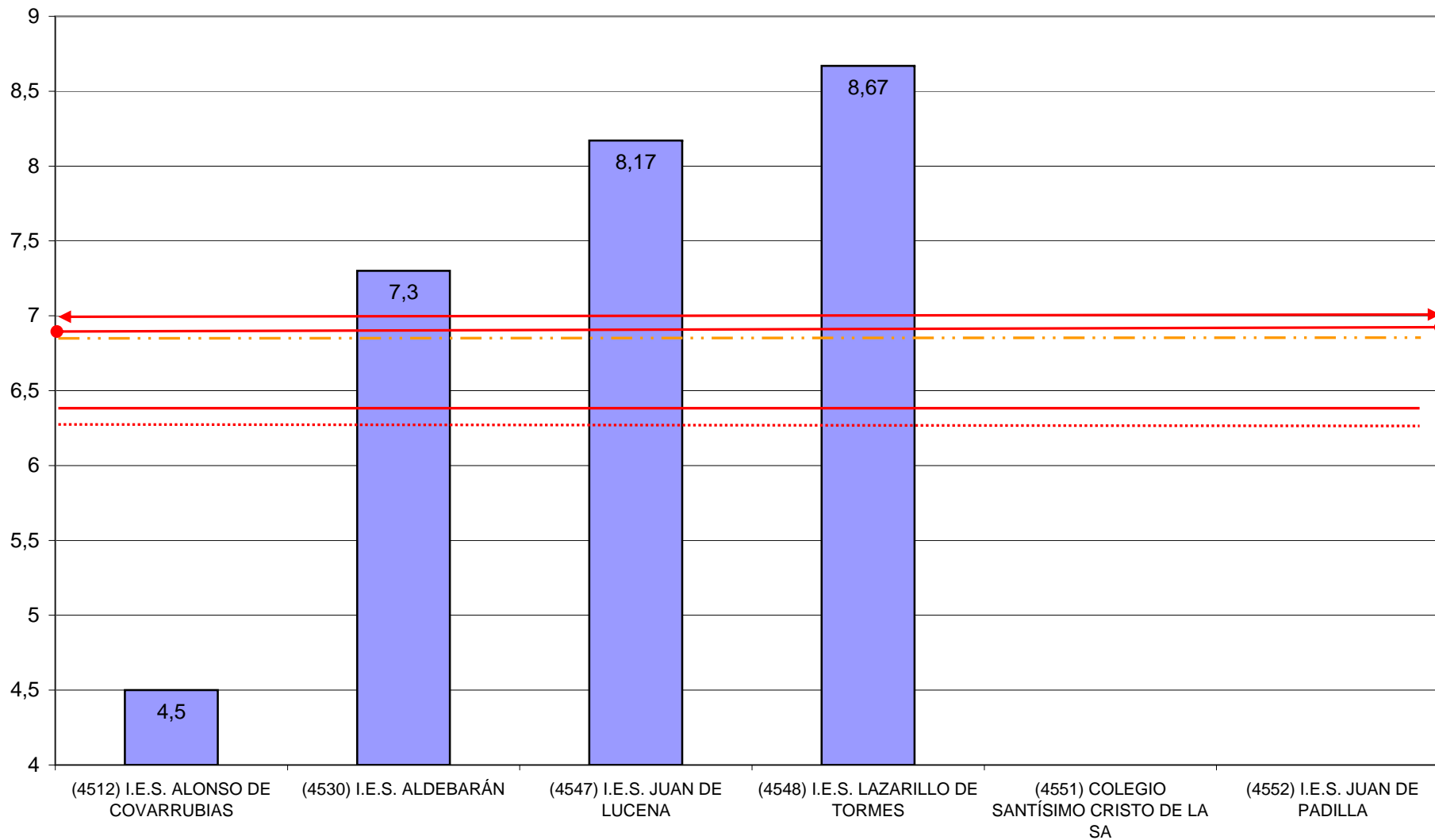

Historia de España Nº Alumnos presentados

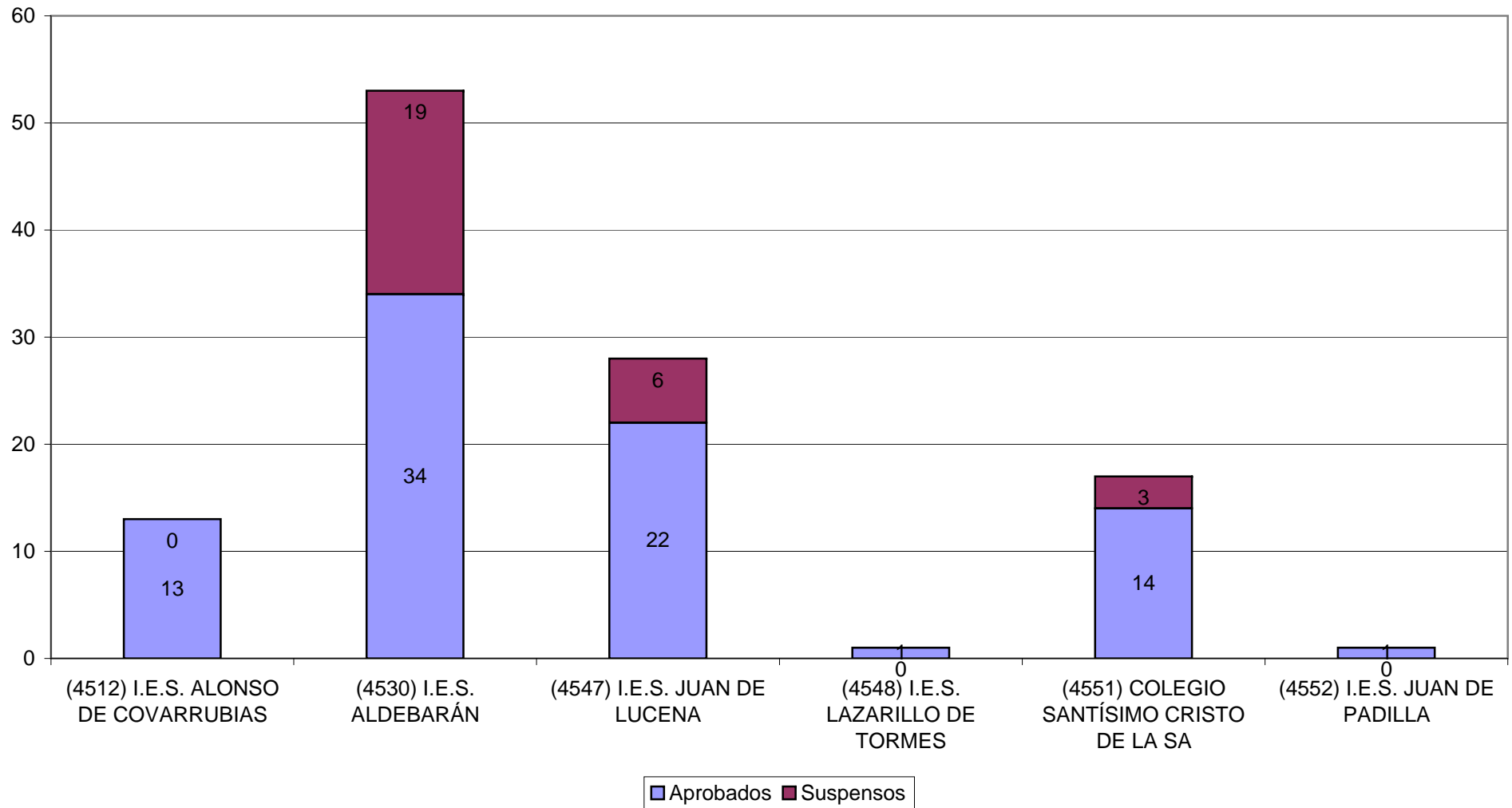

— % CLM 77,49
 % Campus Toledo 76,24
 - - - - % A. Covarr. 85,12

Historia de España % Aprobados

↔ % Aprob asignat CLM 77,38
 ●—● % Ap asignat Campus Toledo 75,24

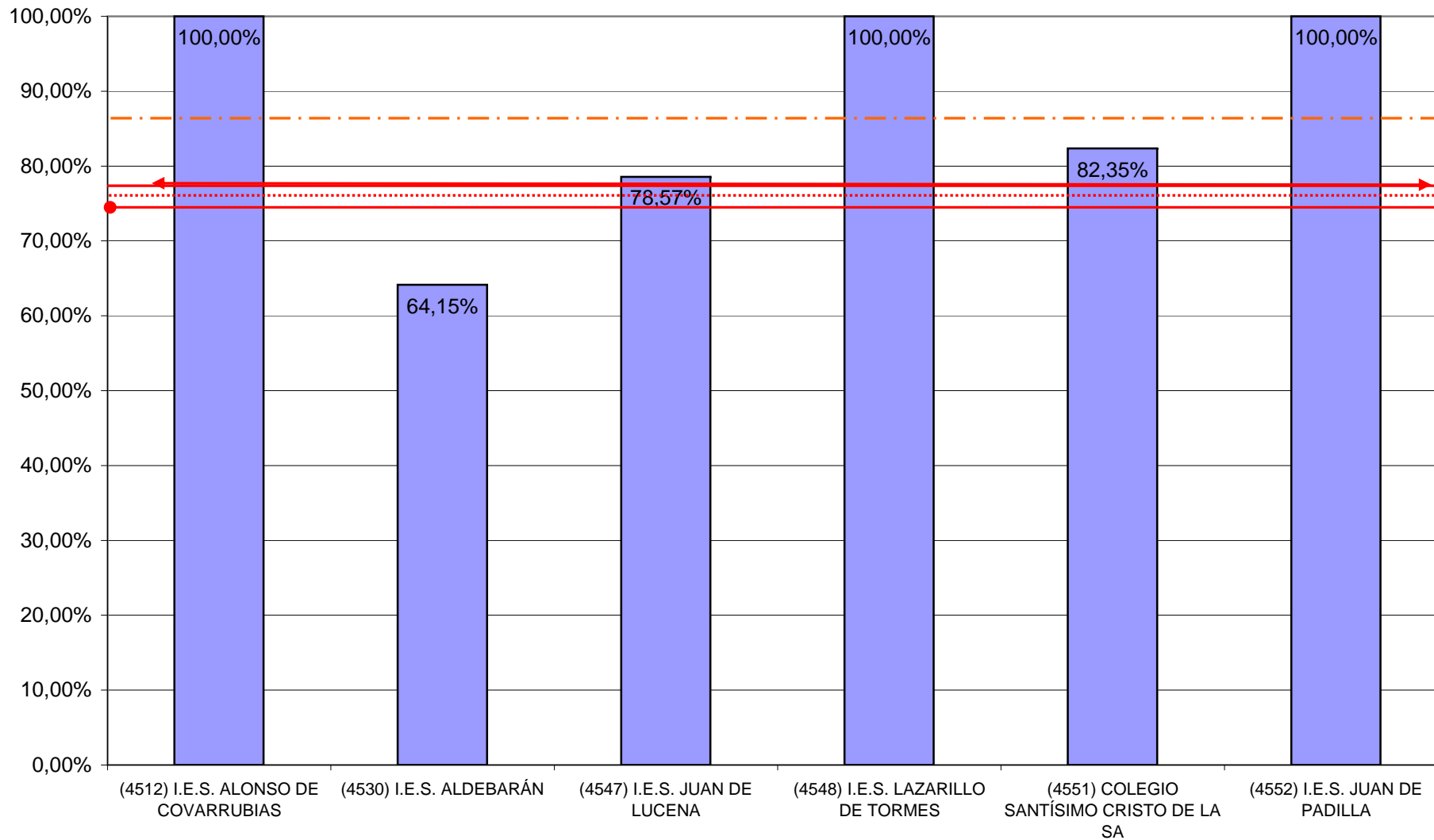

Historia de España

Notas medias por asignatura y centro

— Nota media CLM 6,41
⋯ Nota media Campus 6,33
- - - Nota media A. Covarr. 6,80

↔ Nota media Asignt. CLM 6,37
●—● Nota media Asig Toledo 6,23

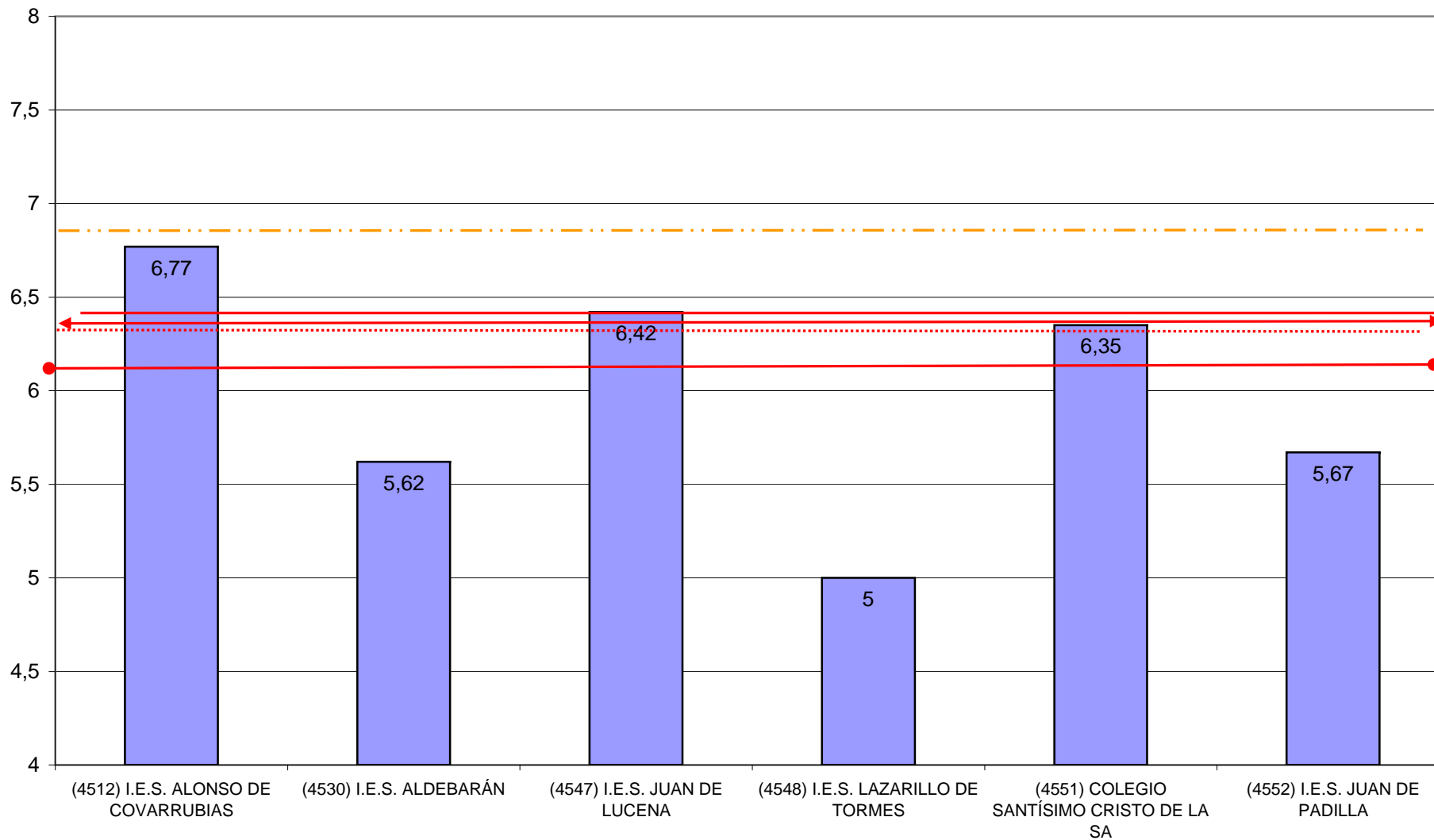

Historia de la Filosofía Nº Alumnos presentados

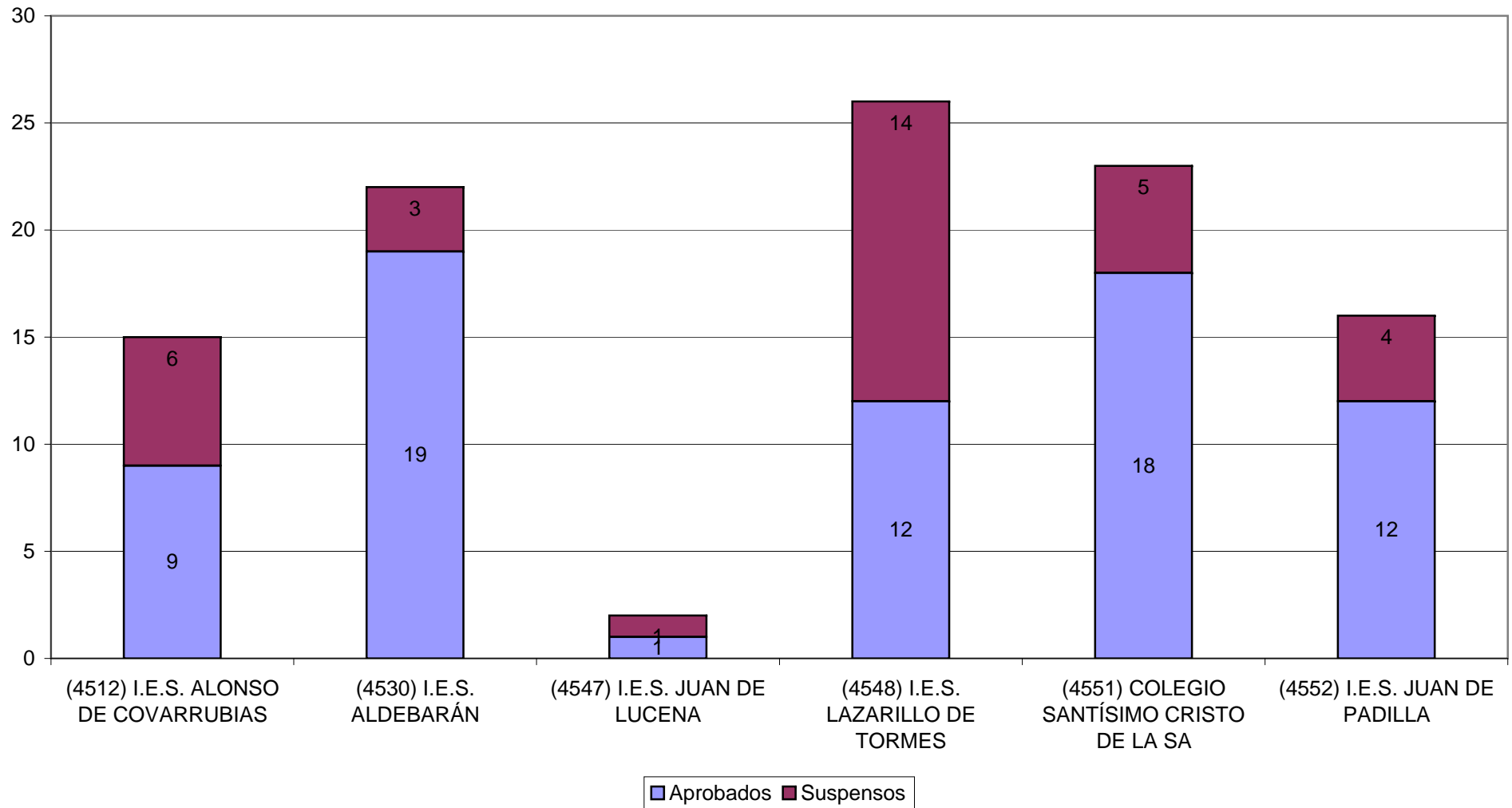

— % CLM 77,49
 % Campus Toledo 76,24
 -.-.- % A. Covarr. 85,12

Historia de la Filosofía
 % Aprobados

<— % Aprob asignat CLM 75,79
 ●—● % Ap asignat Campus Toledo 73,77

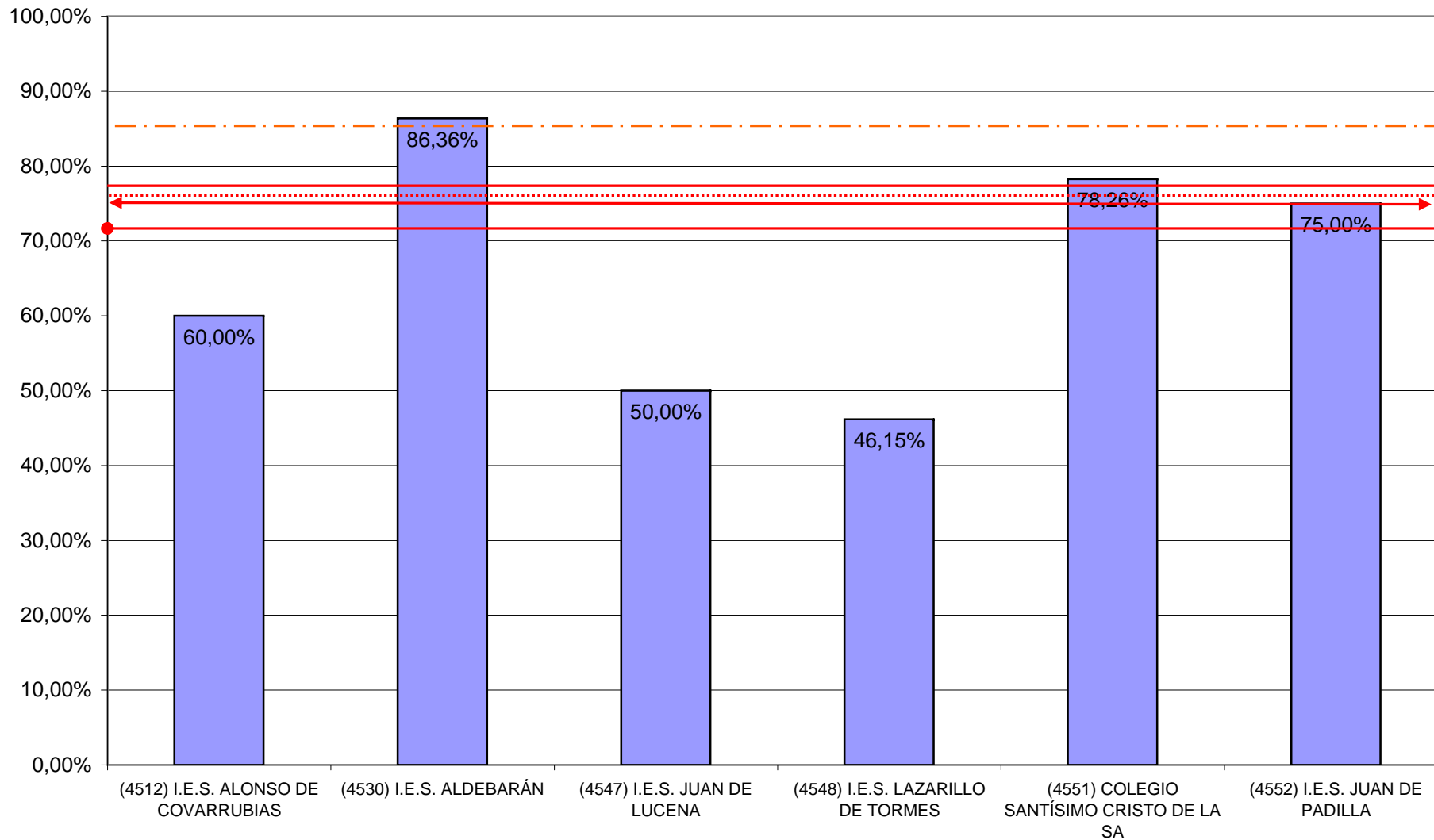

— Nota media CLM 6,41
 Nota media Campus 6,33
 -.-.- Nota media A. Covarr. 6,80

Historia de la Filosofía

Notas medias por asignatura y centro

←→ Nota media Asignt. CLM 6,29
 ●—● Nota media Asig Toledo 6,21

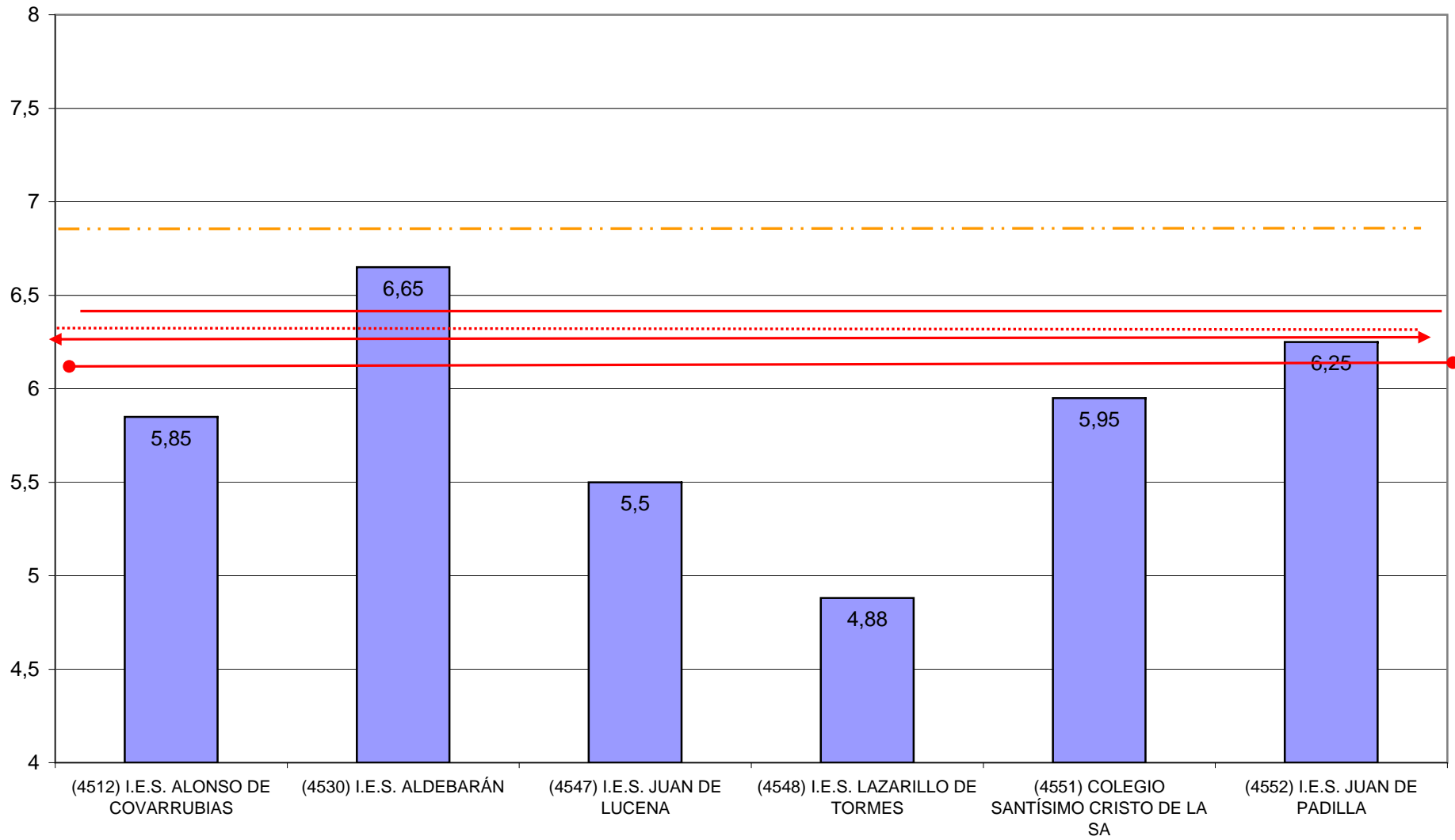

Historia del Arte Nº Alumnos presentados

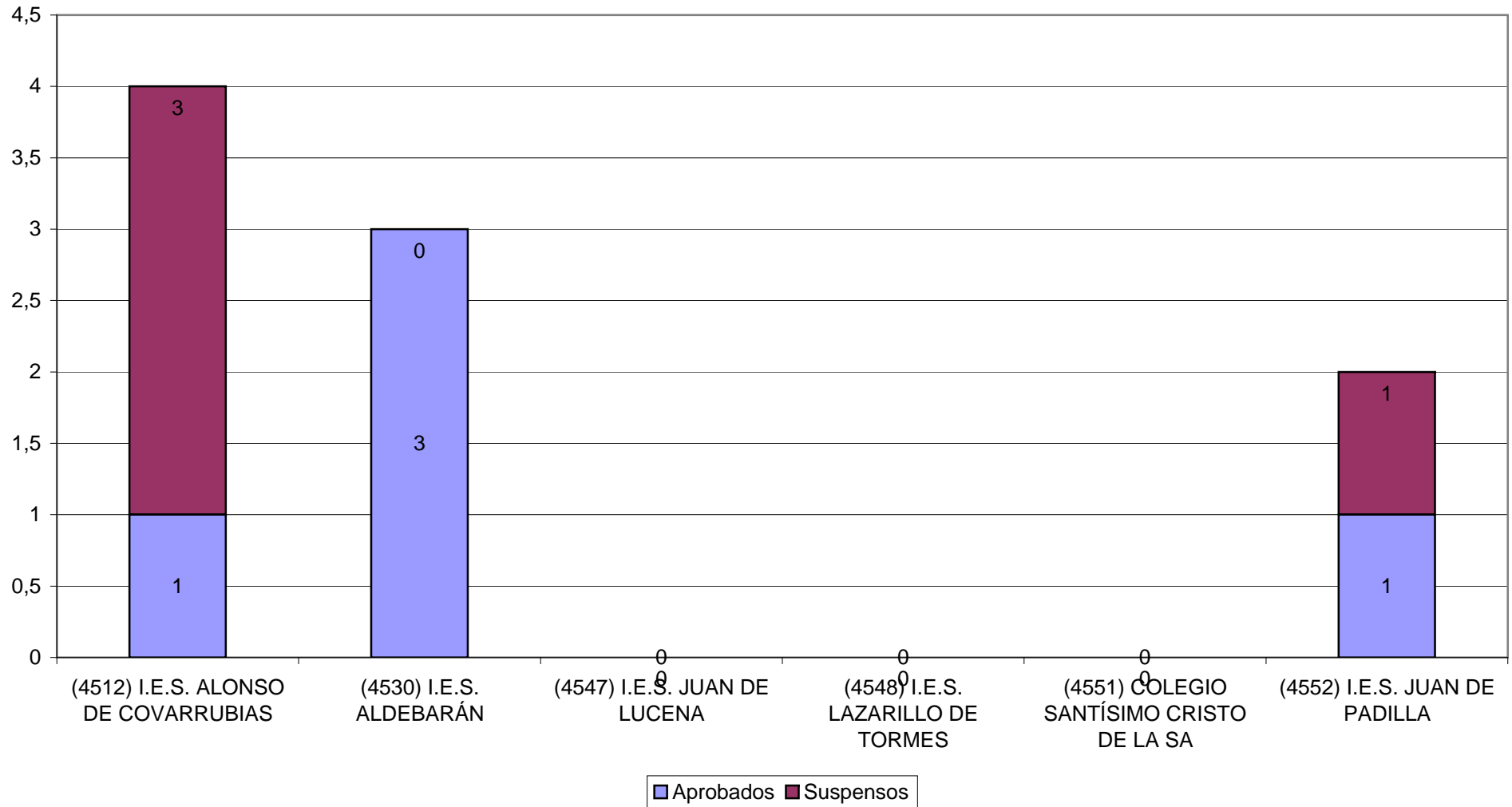

— % CLM 77,49
 % Campus Toledo 76,24
 -.-.- % A. Covarr. 85,12

Historia del Arte
 % Aprobados

↔ % Aprob asignat CLM 63,29
 ●—● % Ap asignat Campus Toledo 56,17

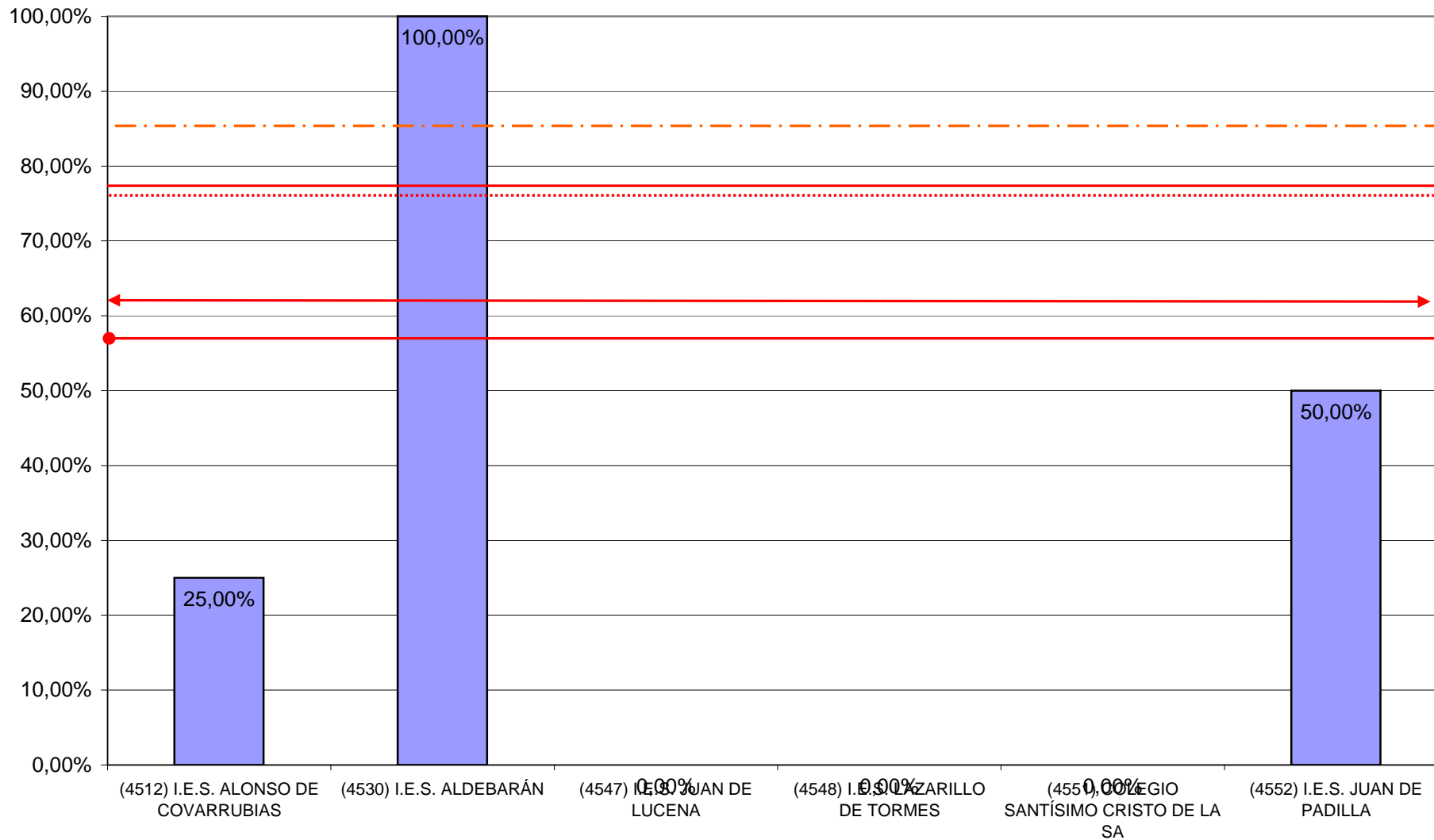

Historia del Arte

Notas medias por asignatura y centro

— Nota media CLM 6,41
⋯ Nota media Campus 6,33
- · - · Nota media A. Covarr. 6,80

↔ Nota media Asignt. CLM 5,36
●—● Nota media Asig Toledo 5,04

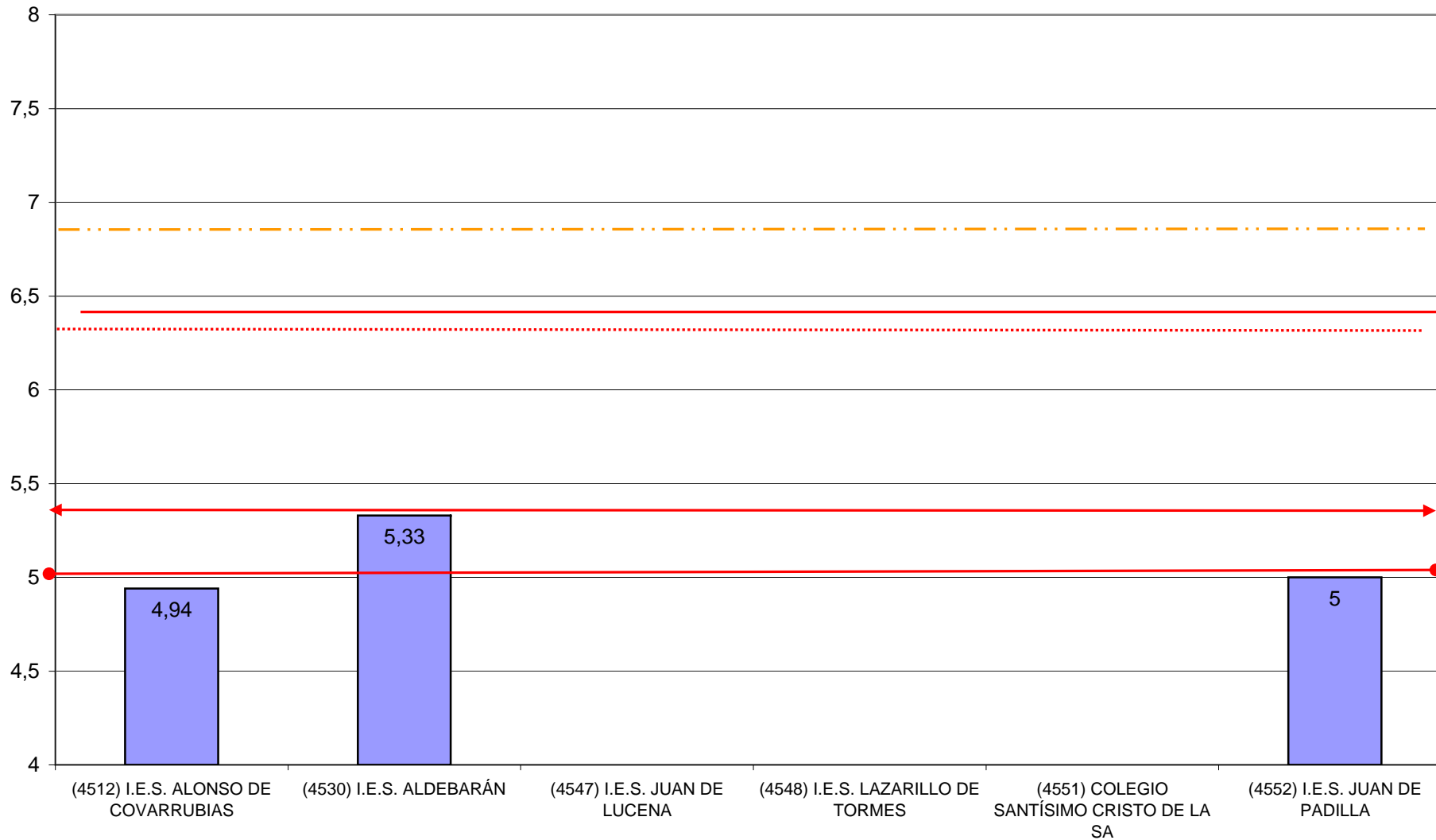

Inglés Nº Alumnos presentados

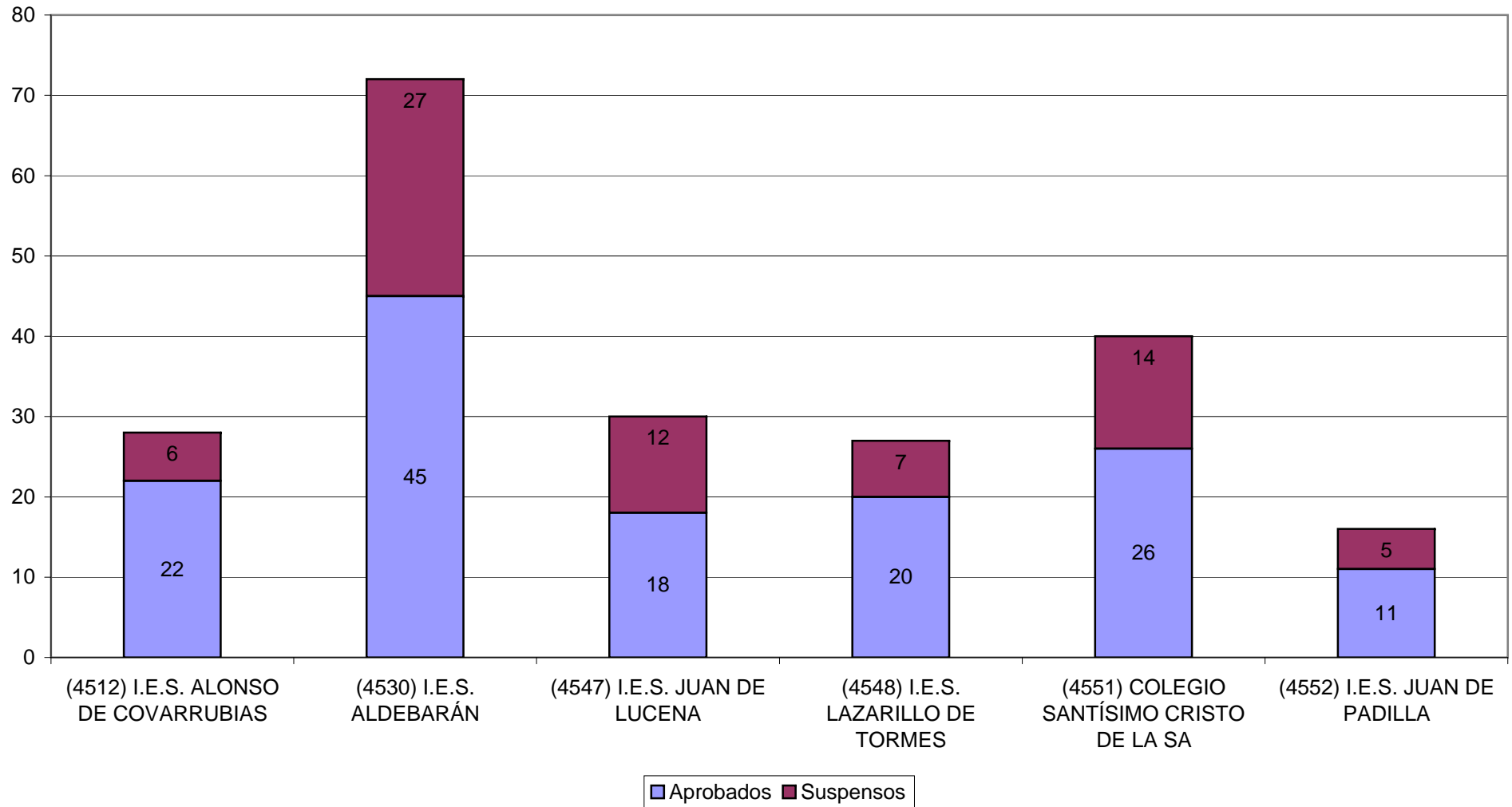

— % CLM 77,49
 % Campus Toledo 76,24
 -.-.-.- % A. Covarr. 85,12

Inglés
% Aprobados

↔ % Aprob asignat CLM 74,16
 ●—● % Ap asignat Campus Toledo 73,17

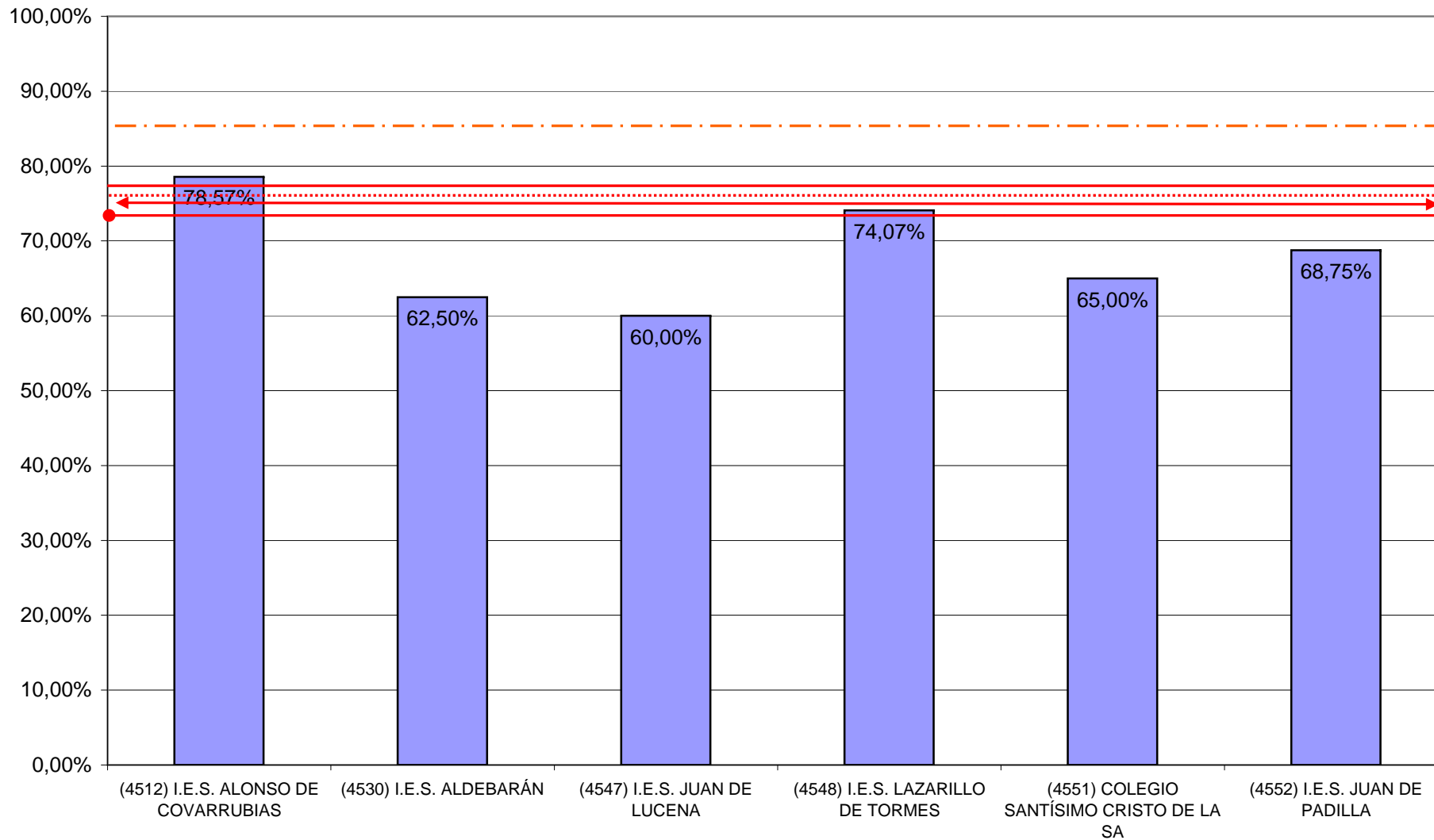

Inglés

Notas medias por asignatura y centro

- Nota media CLM 6,41
- ⋯ Nota media Campus 6,33
- · - · - Nota media A. Covarr. 6,80
- ↔ Nota media Asignt. CLM 6,18
- Nota media Asig Toledo 6,11

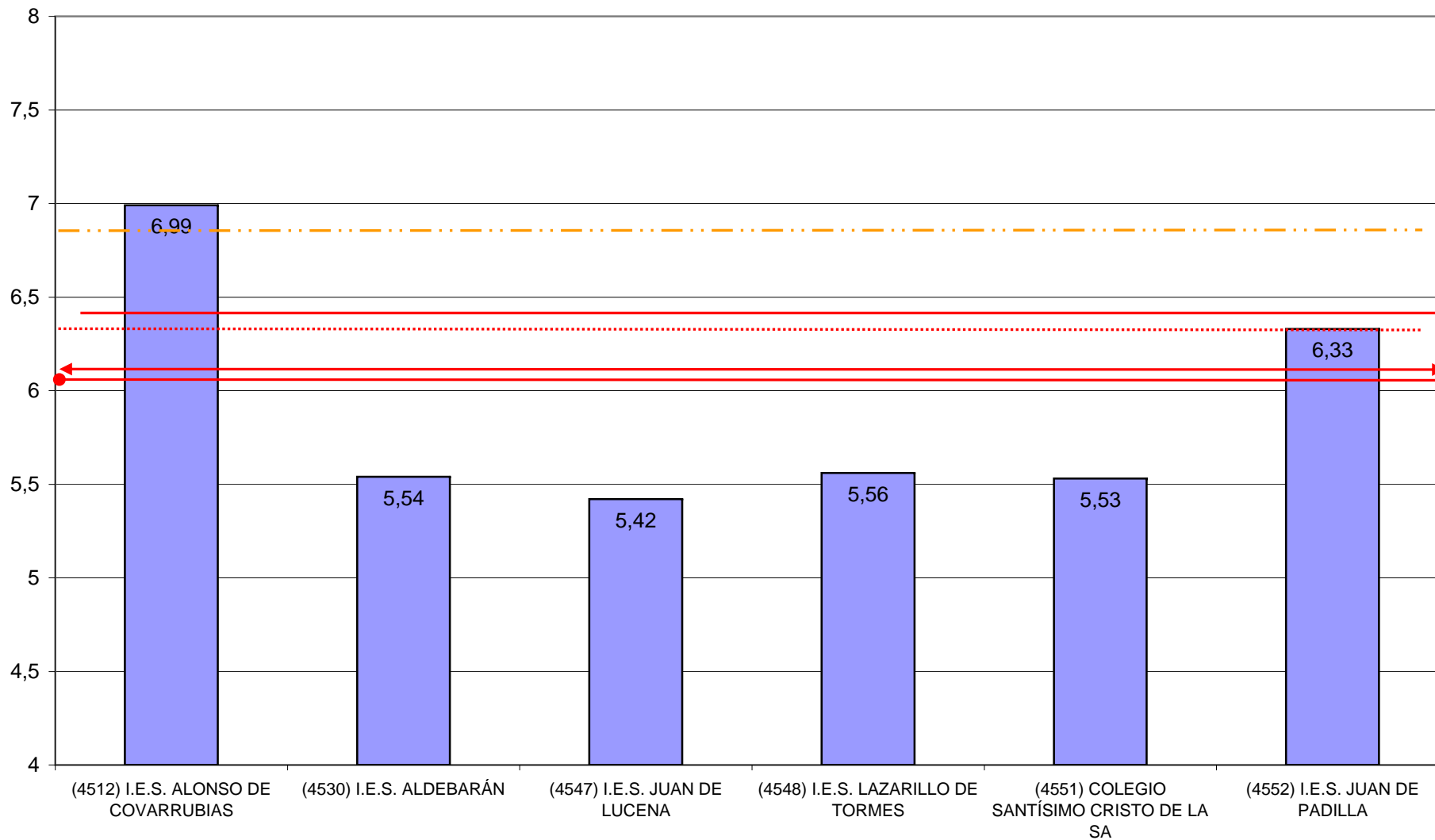

Latín II
Nº Alumnos presentados

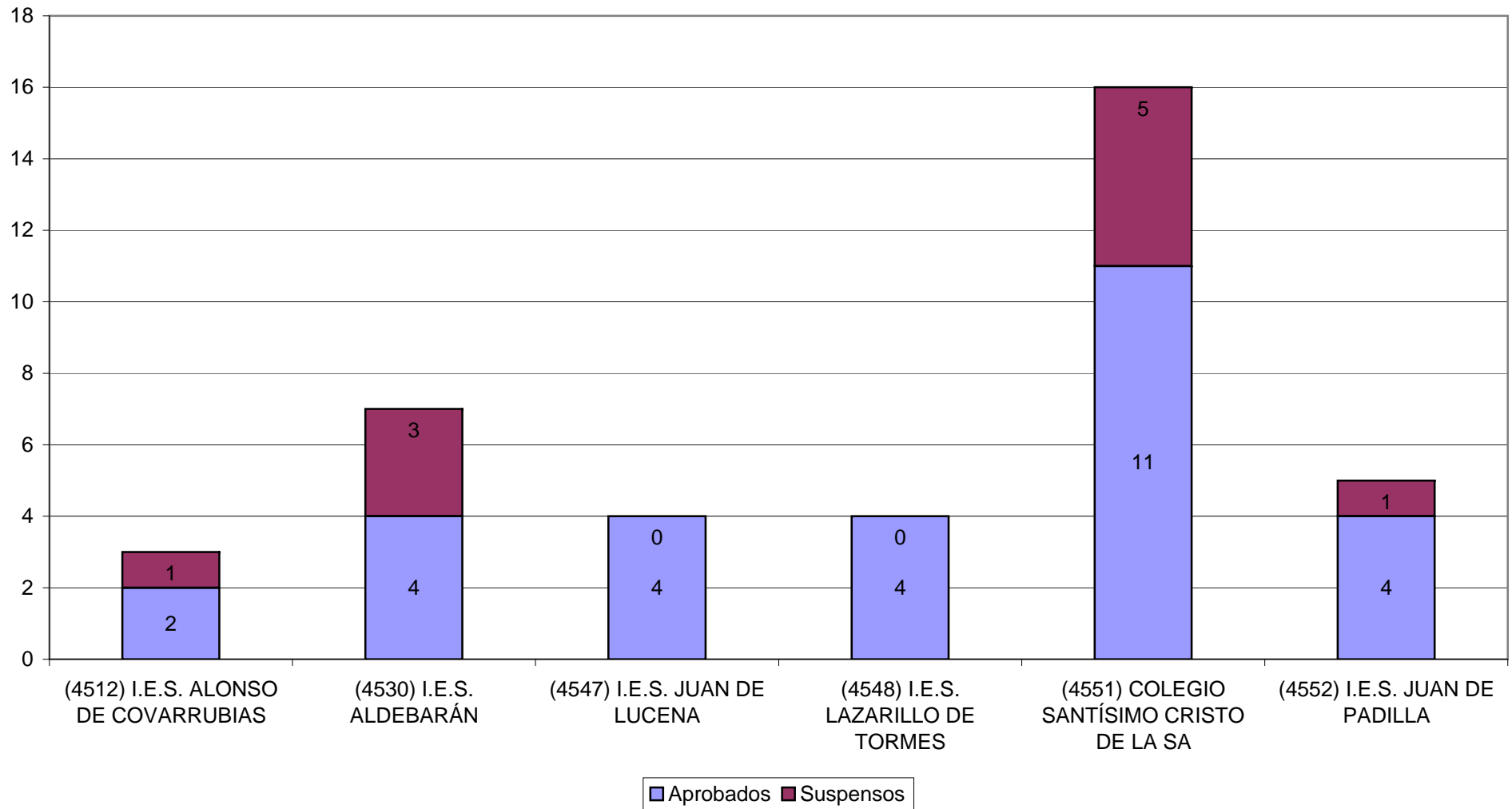

— % CLM 77,49
 % Campus Toledo 76,24
 -.-.- % A. Covarr. 85,12

Latín II
 % Aprobados

↔ % Aprob asignat CLM 73,66
 ●—● % Ap asignat Campus Toledo 72,11

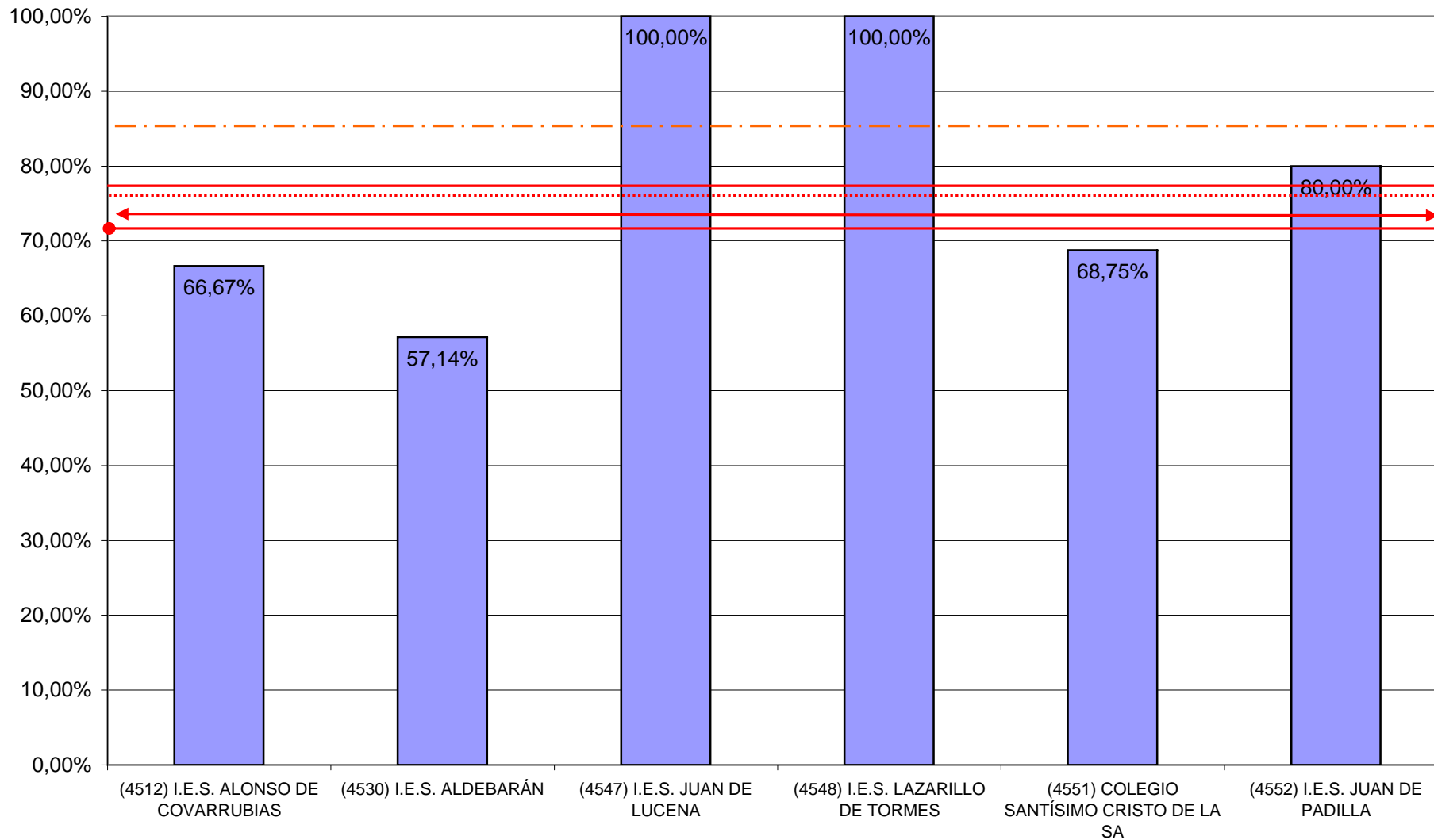

Latín II

Notas medias por asignatura y centro

- Nota media CLM 6,41

⋯ Nota media Campus 6,33

- · - · - Nota media A. Covarr. 6,80
- ↔ Nota media Asignt. CLM 6,33

● — ● Nota media Asig Toledo 6,05

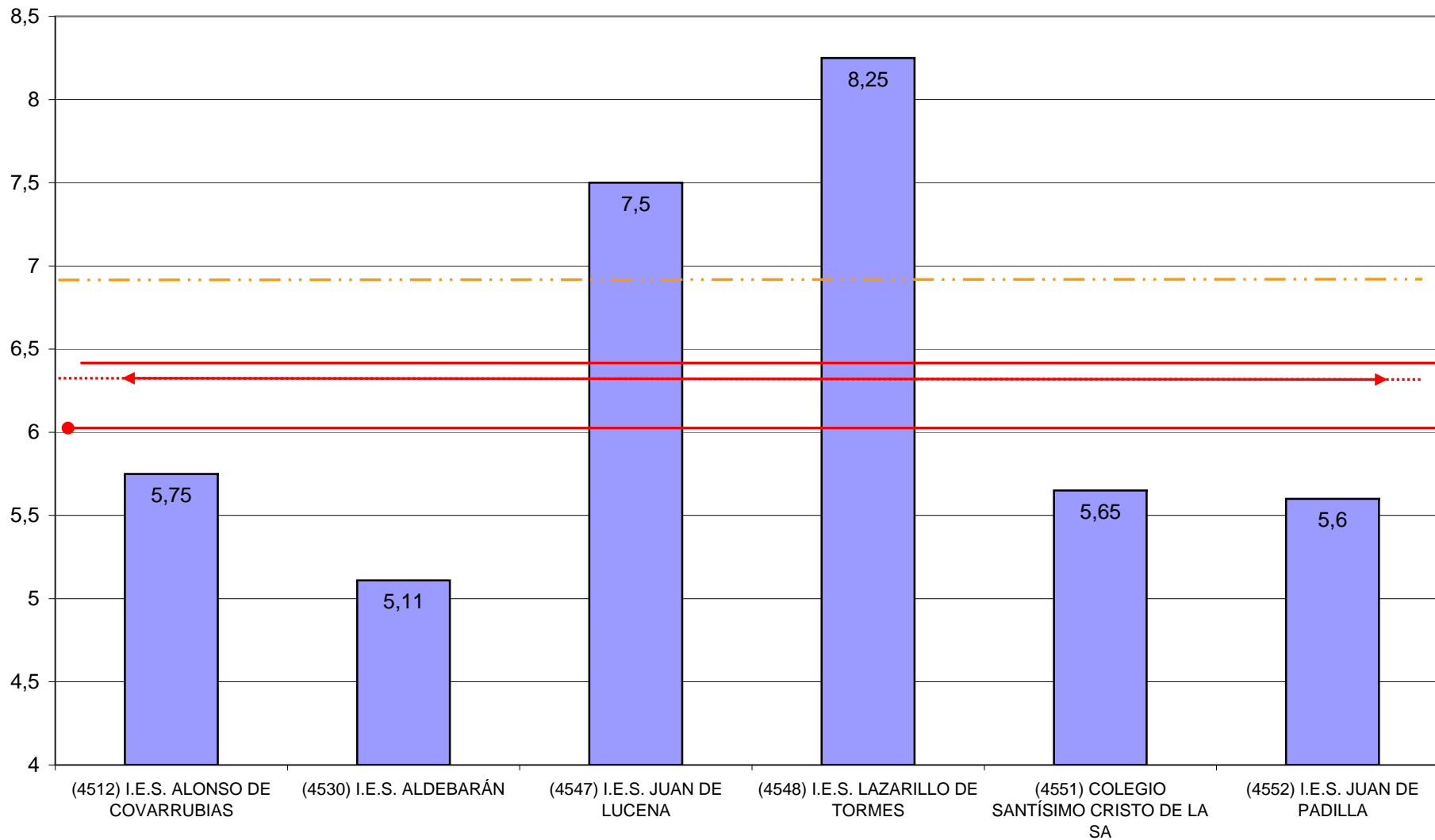

Lengua Castellana y Literatura Nº Alumnos presentados

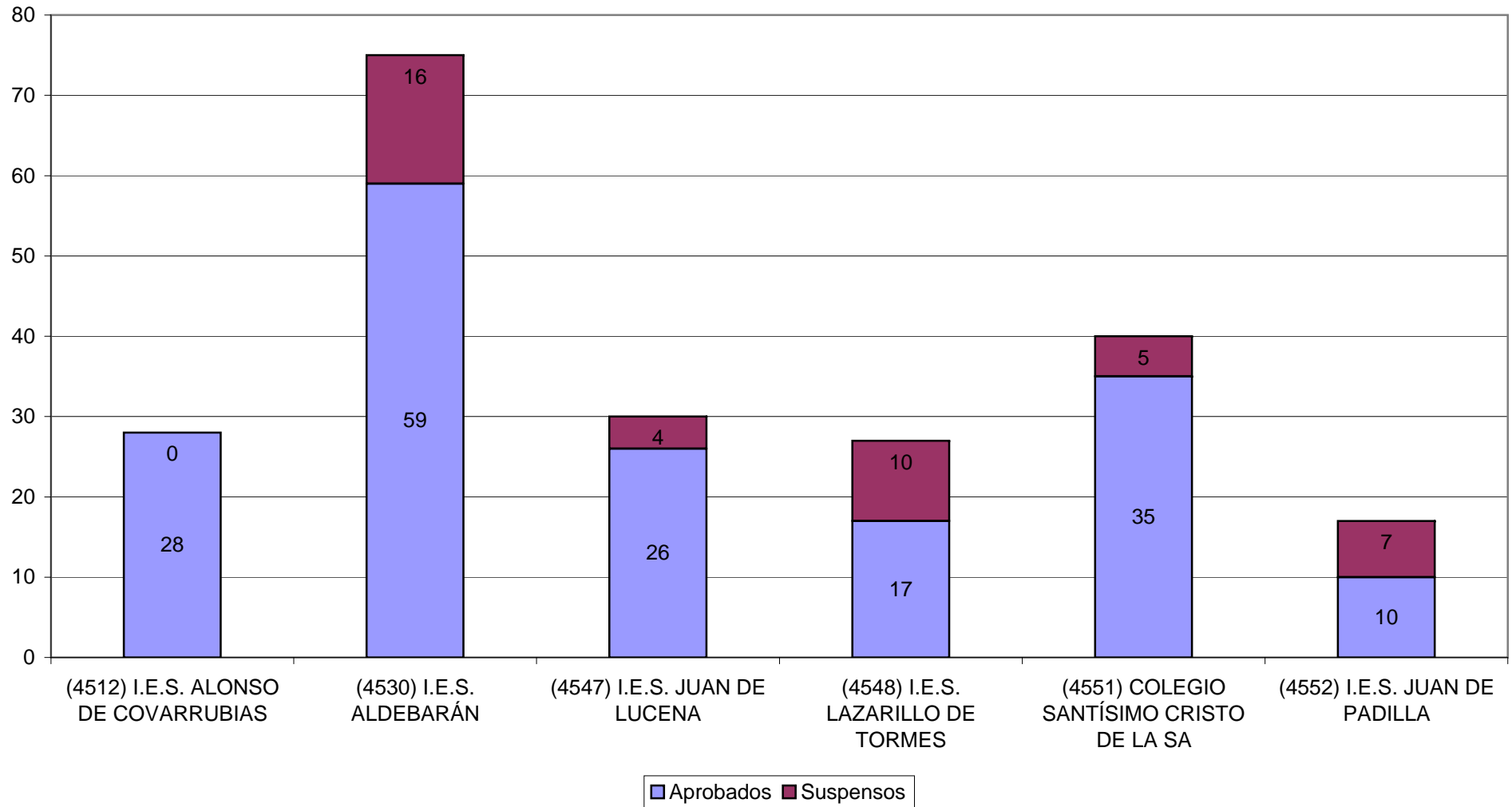

— % CLM 77,49
 % Campus Toledo 76,24
 -.-.- % A. Covarr. 85,12

Lengua Castellana y Literatura
% Aprobados

↔ % Aprob asignat CLM 80,00
 ●—● % Ap asignat Campus Toledo 78,10

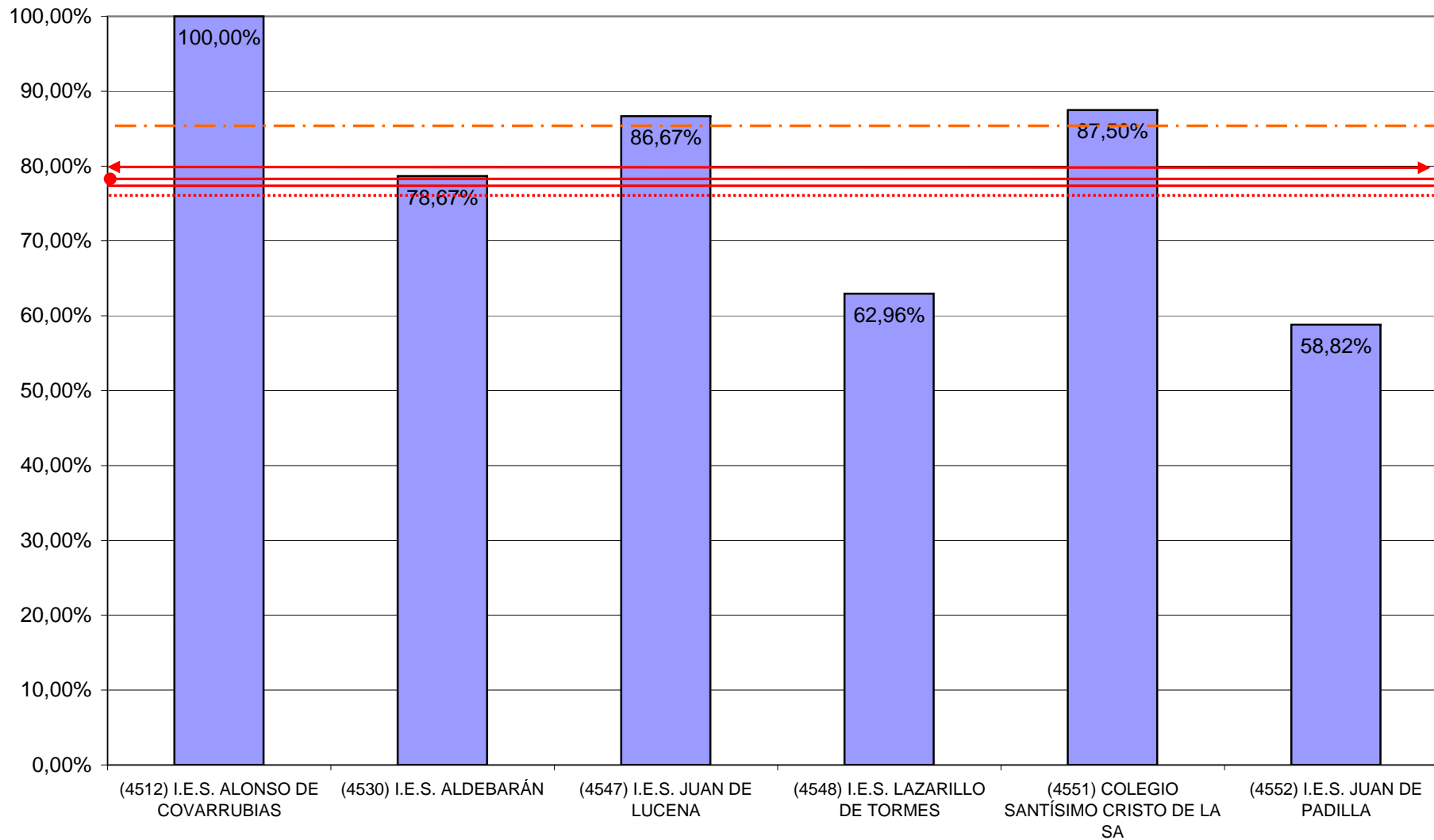

— Nota media CLM 6,41
 Nota media Campus 6,33
 -.-.- Nota media A. Covarr. 6,80

Lengua Castellana y Literatura

Notas medias por asignatura y centro

<—> Nota media Asignt. CLM 6,44
 ●—● Nota media Asig Toledo 6,36

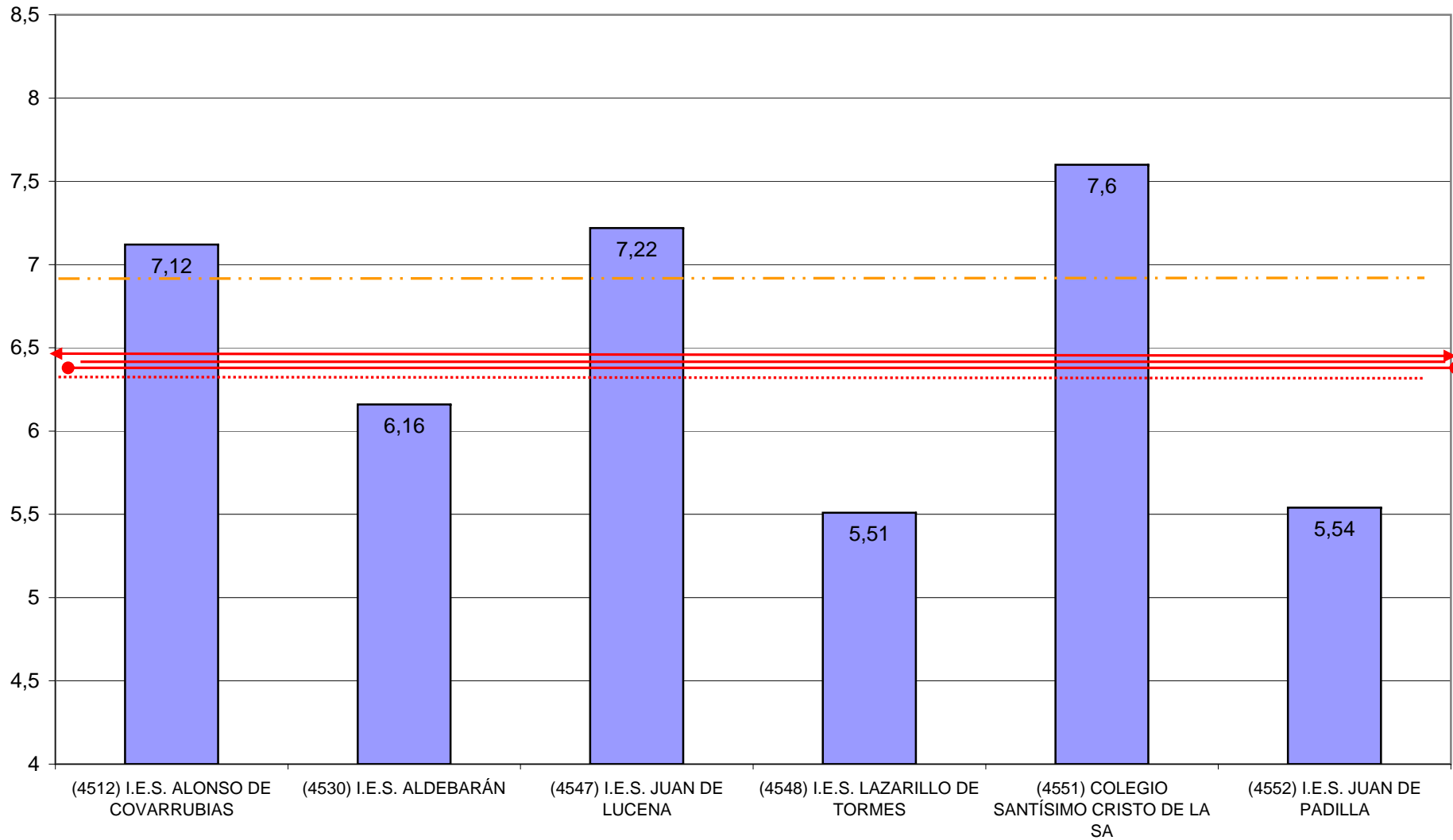

Literatura Universal Nº Alumnos presentados

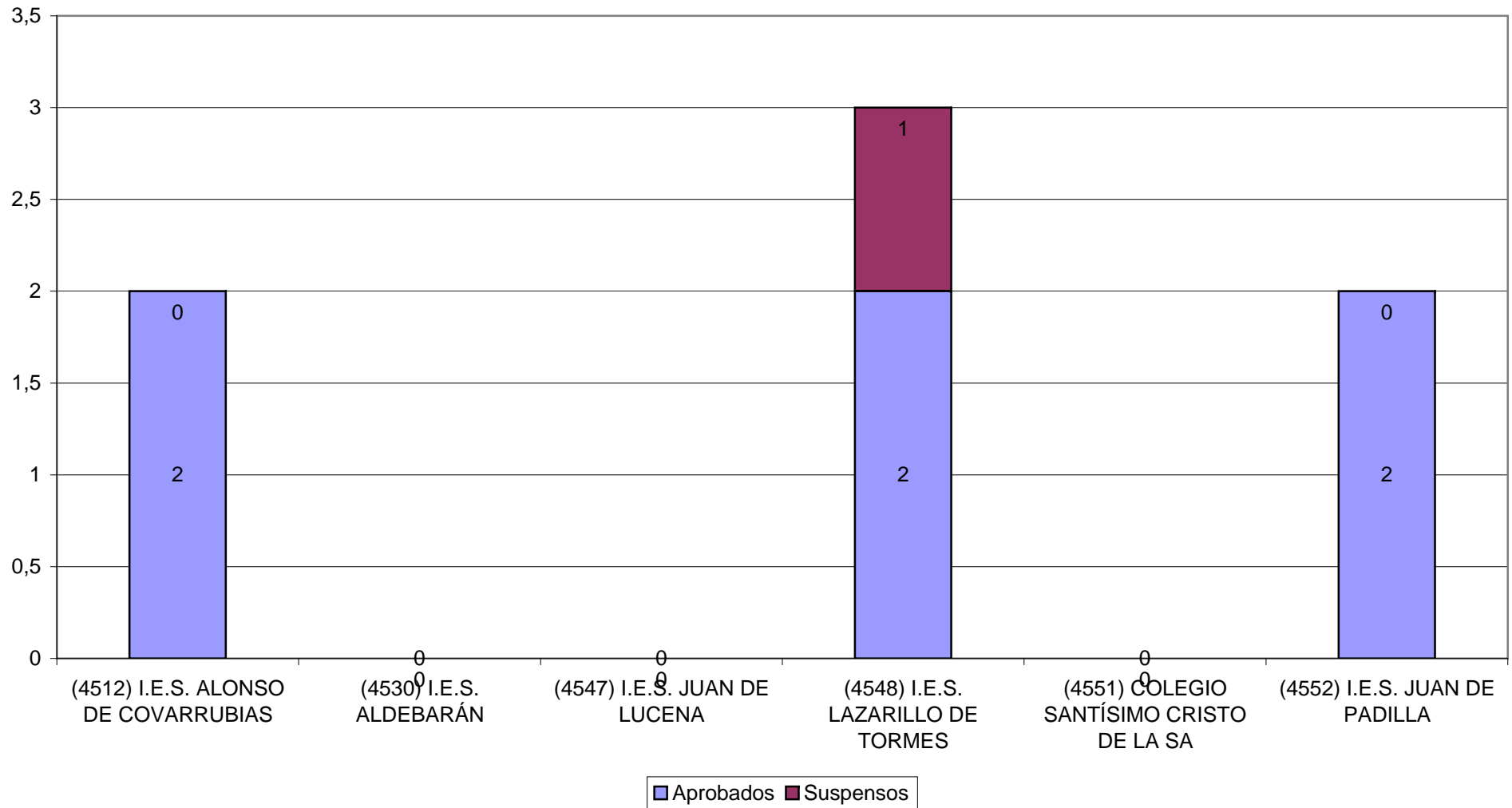

— % CLM 77,49
 % Campus Toledo 76,24
 -.-.- % A. Covarr. 85,12

Literatura Universal
% Aprobados

↔ % Aprob asignat CLM 78,28
 ●—● % Ap asignat Campus Toledo 68,29

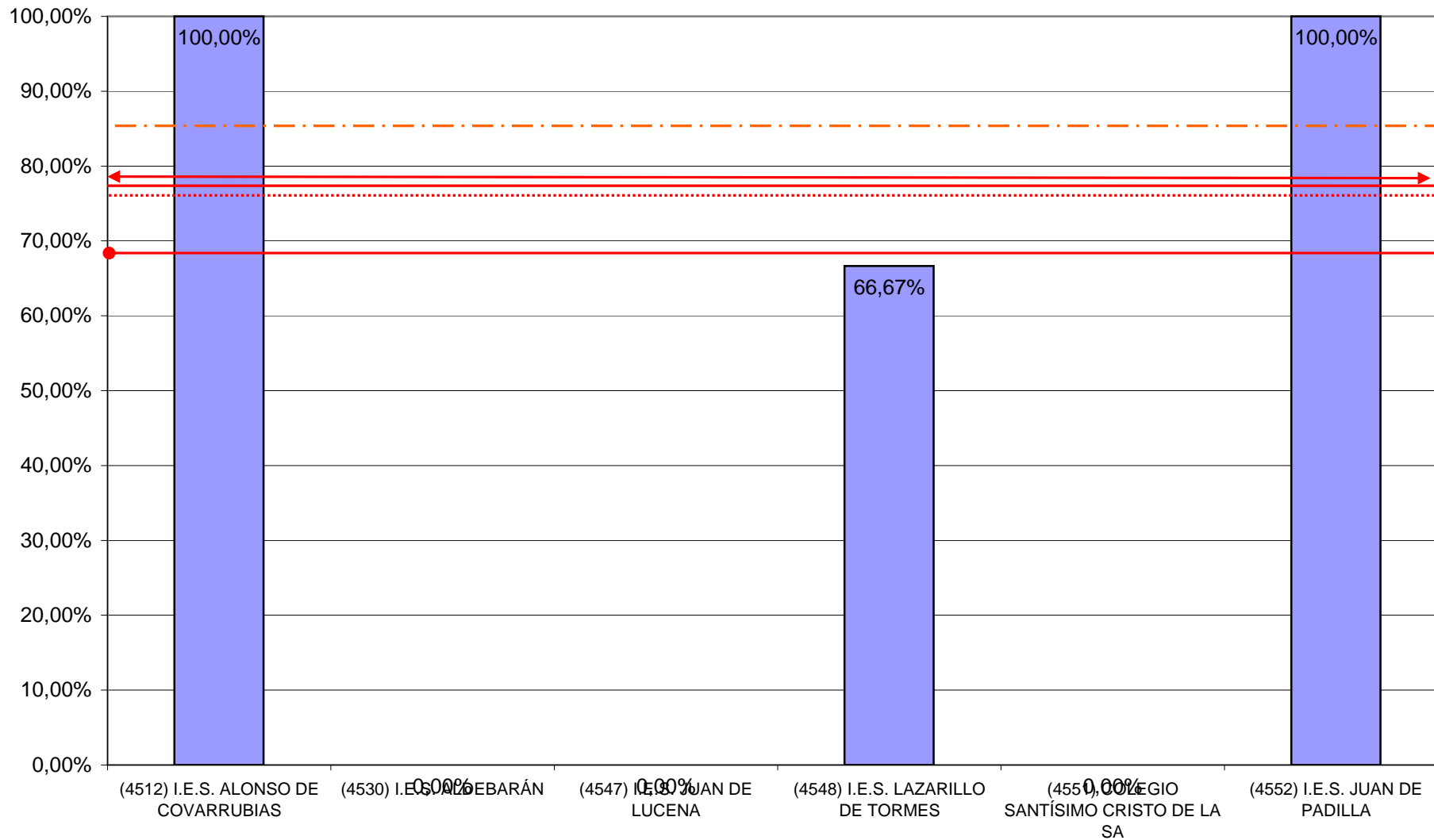

Literatura Universal

Notas medias por asignatura y centro

— Nota media CLM 6,41
⋯ Nota media Campus 6,33
- - - Nota media A. Covarr. 6,80

↔ Nota media Asignt. CLM 6,22
●—● Nota media Asig Toledo 5,93

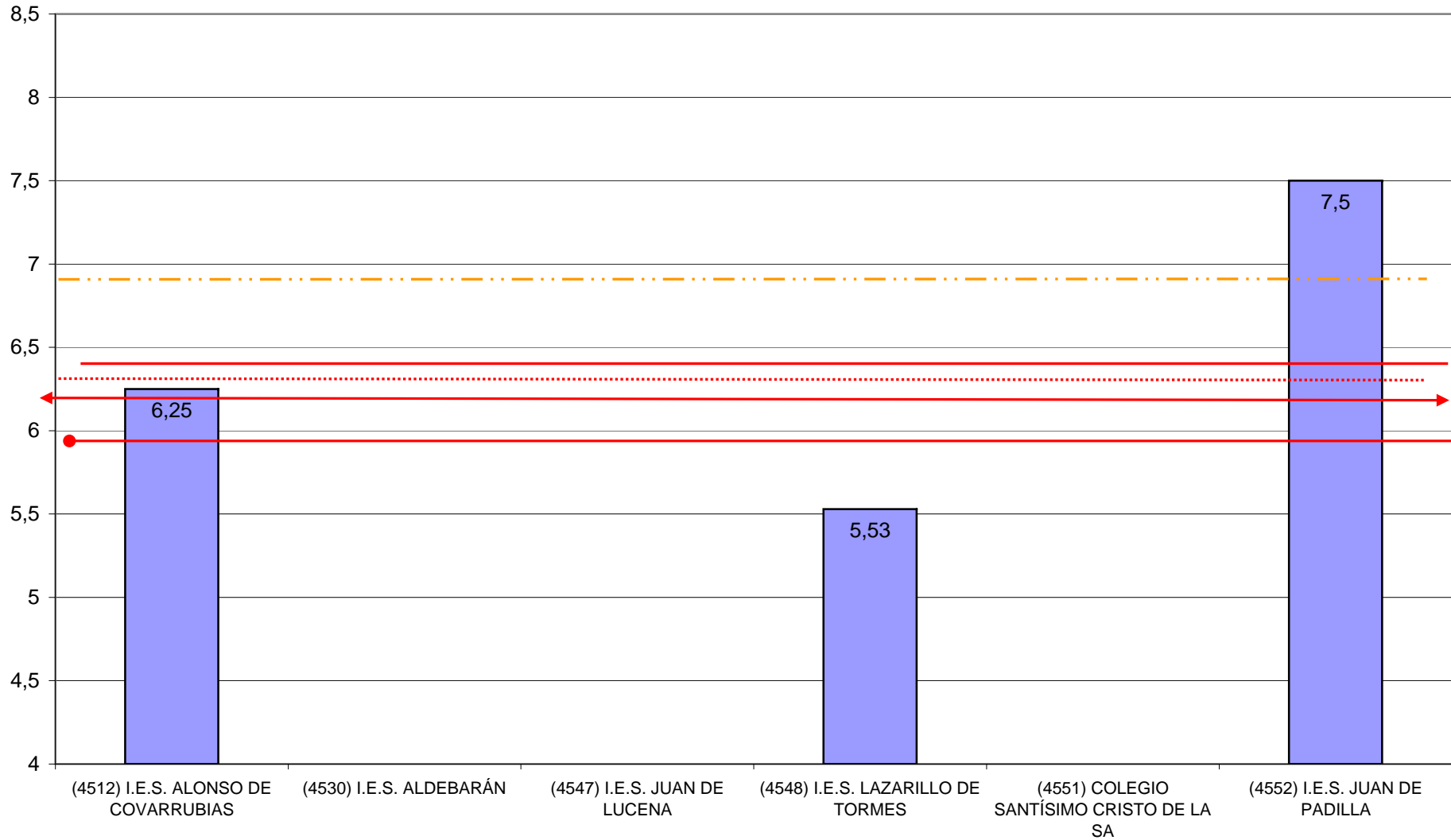

Matemáticas aplic. C.Sociales II
Nº Alumnos presentados

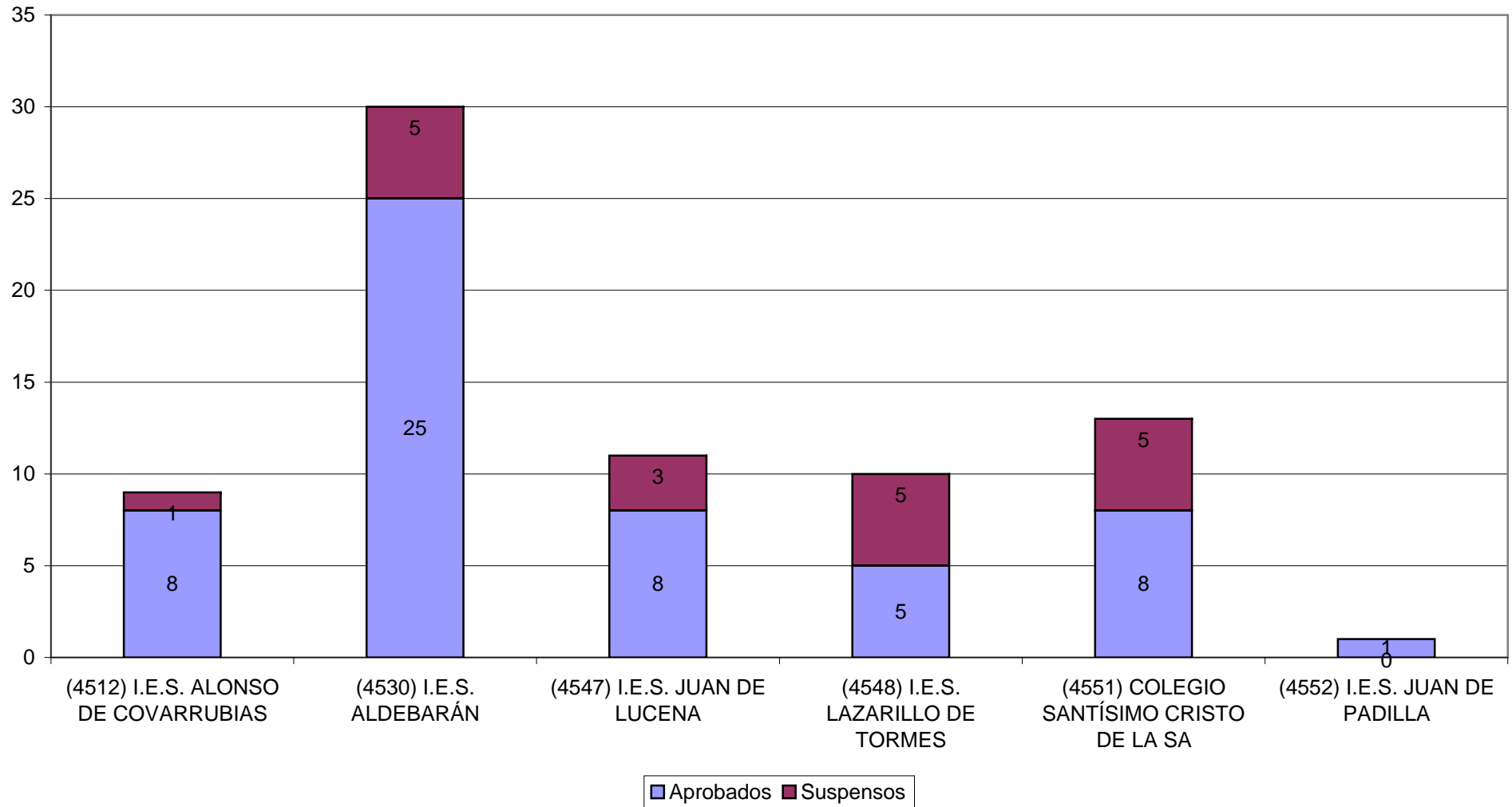

— % CLM 77,49
 % Campus Toledo 76,24
 -.-.- % A. Covarr. 85,12

Matemáticas aplic. C.Sociales II
 % Aprobados

←→ % Aprob asignat CLM 73,30
 ●—● % Ap asignat Campus Toledo 72,55

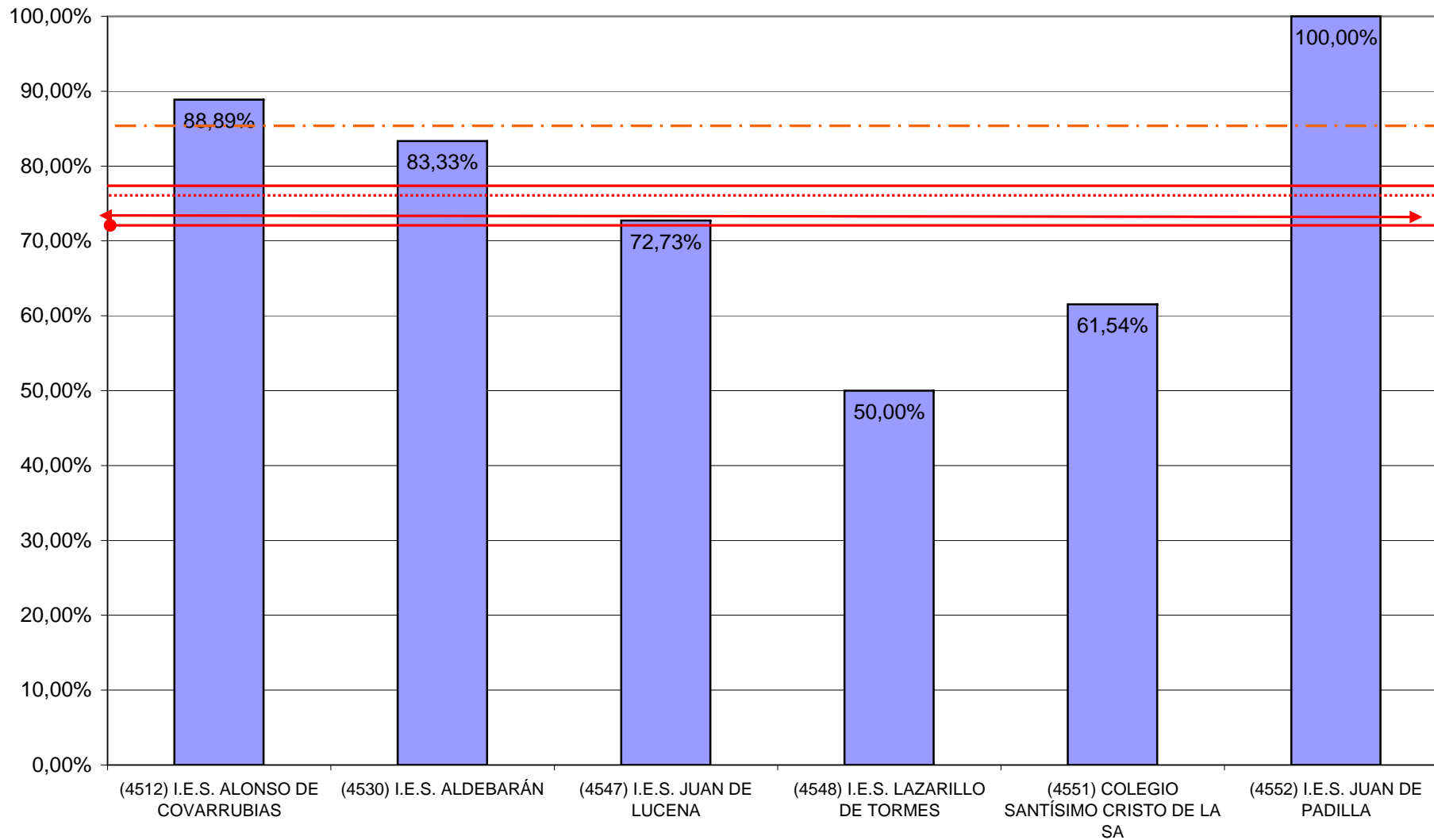

— Nota media CLM 6,41
 Nota media Campus 6,33
 - - - - - Nota media A. Covarr. 6,80

Matemáticas aplic. C.Sociales II
 Notas medias por asignatura y centro

<— Nota media Asignt. CLM 6,06
 ●— Nota media Asig Toledo 5,96

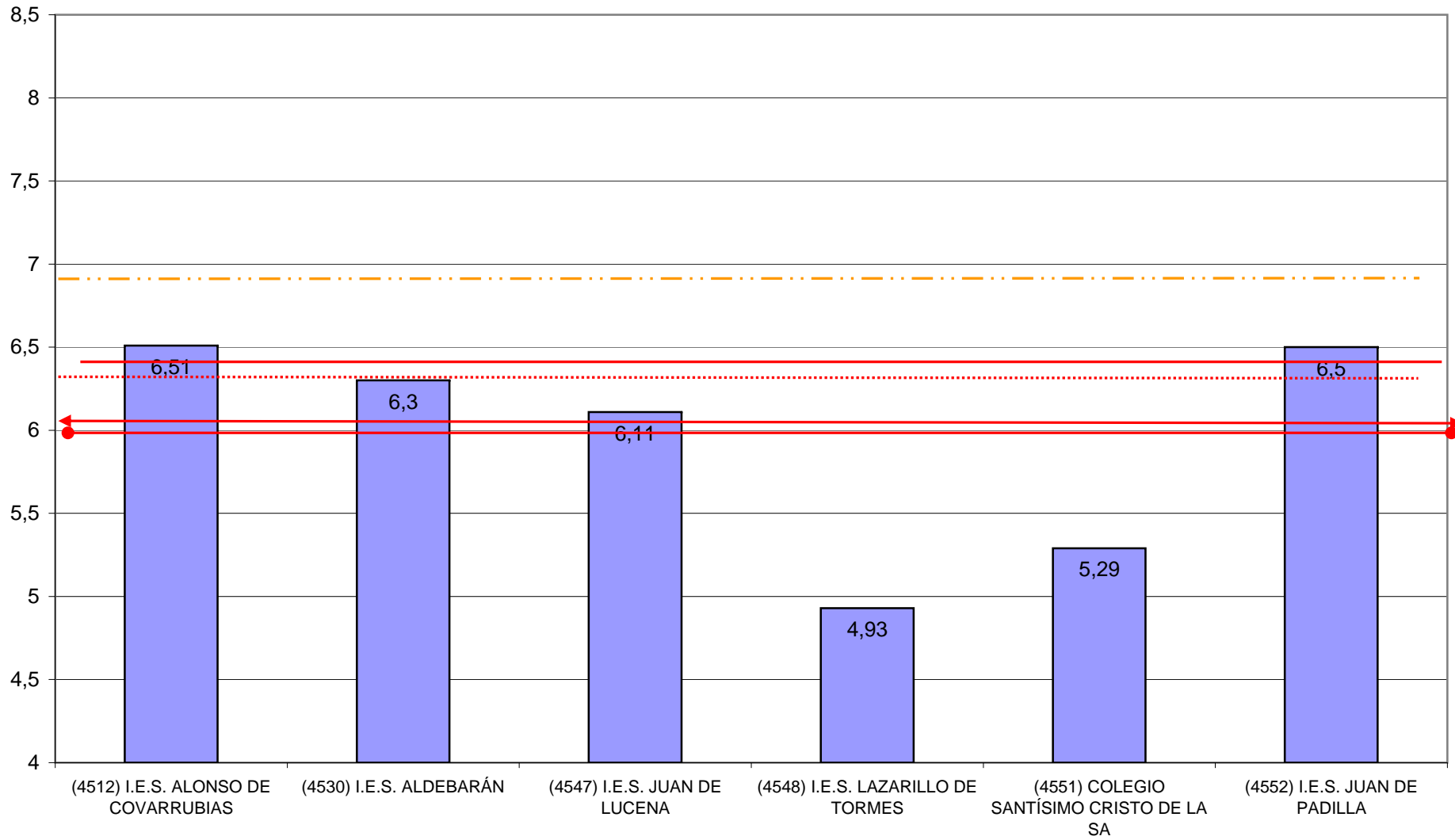

Matemáticas II
Nº Alumnos presentados

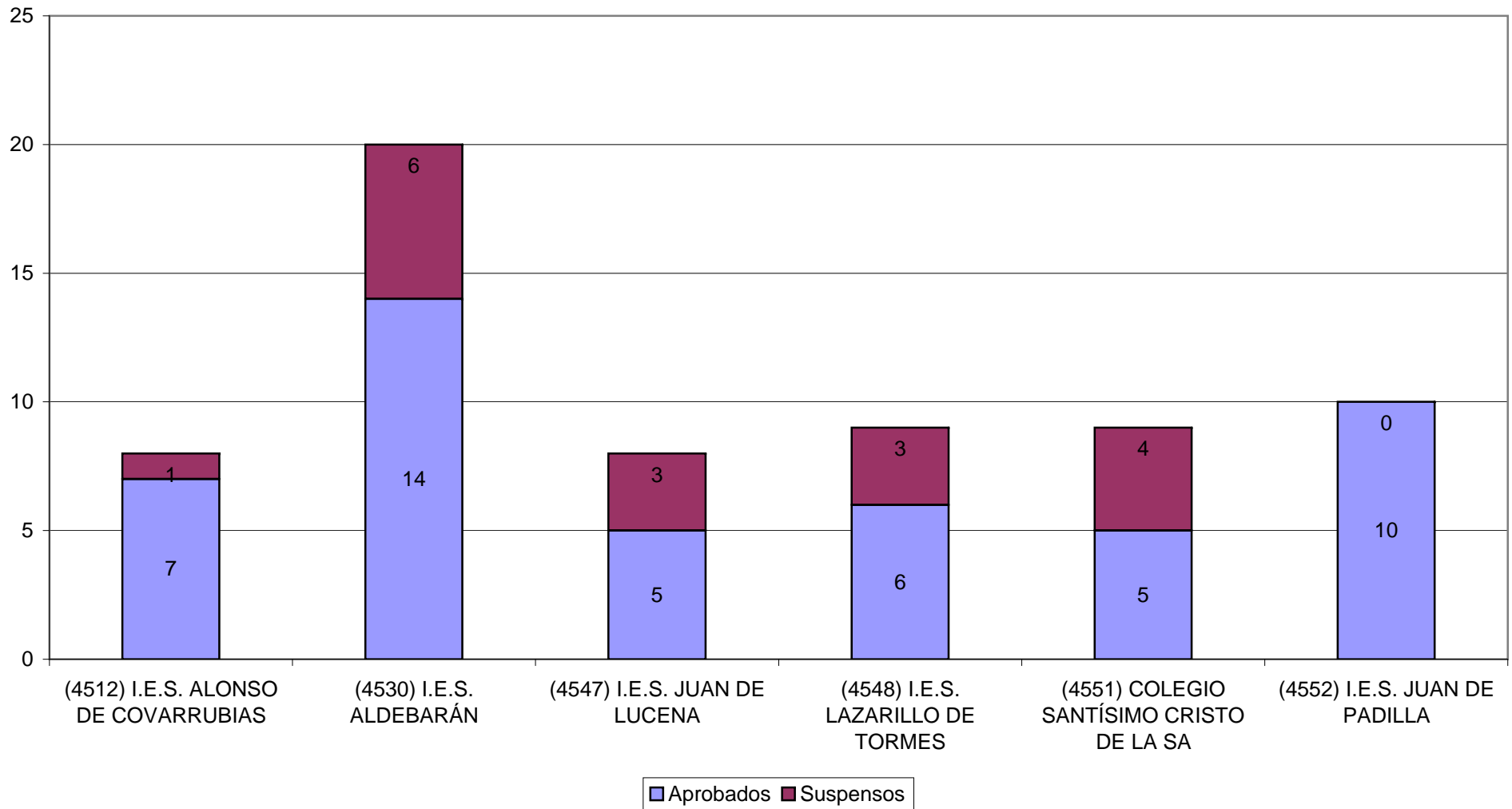

— % CLM 77,49
 % Campus Toledo 76,24
 -.-.- % A. Covarr. 85,12

Matemáticas II
 % Aprobados

↔ % Aprob asignat CLM 72,03
 ●—● % Ap asignat Campus Toledo 71,88

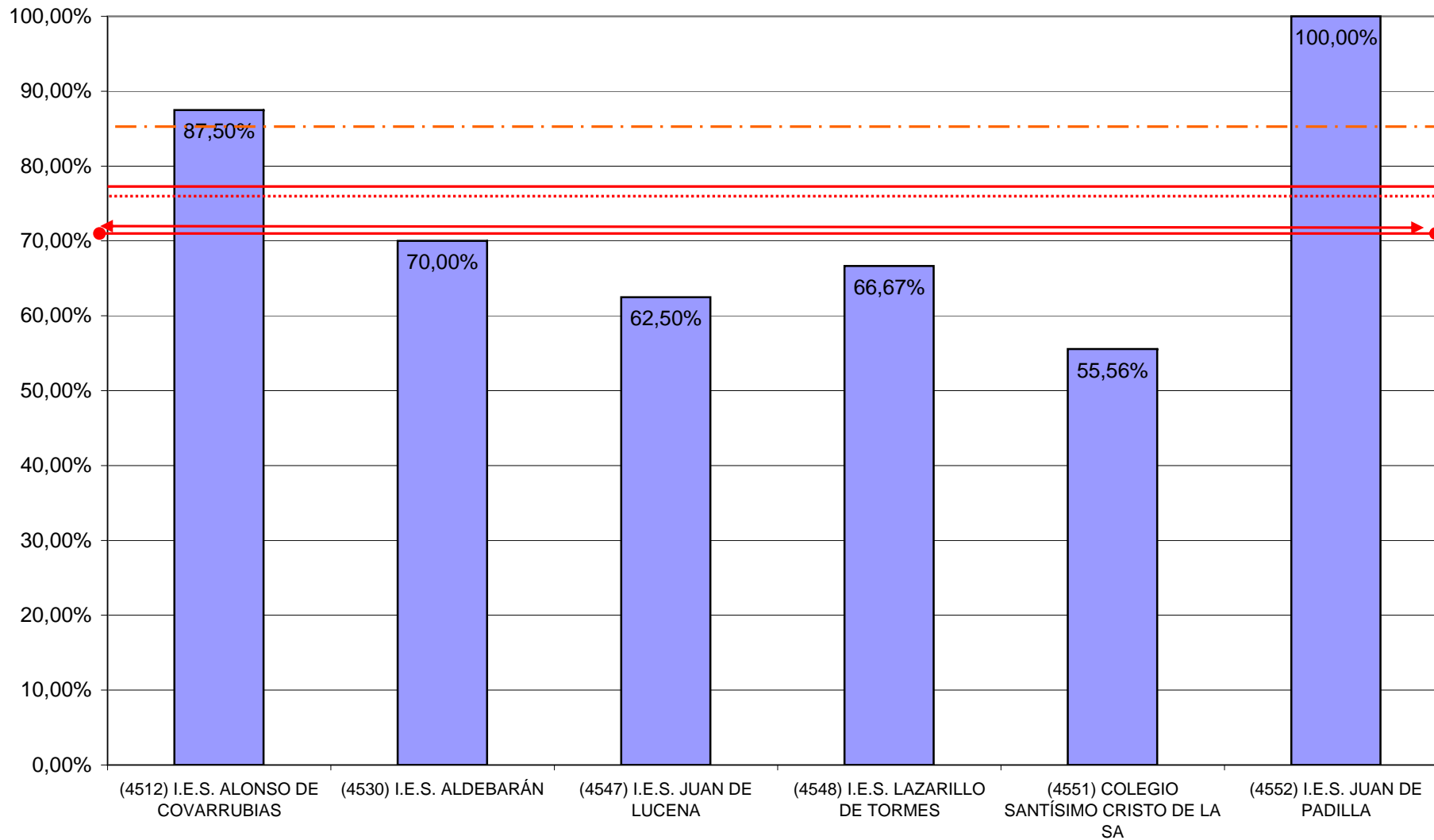

Matemáticas II

Notas medias por asignatura y centro

— Nota media CLM 6,41
⋯ Nota media Campus 6,33
- - - Nota media A. Covarr. 6,80

↔ Nota media Asignt. CLM 6,48
●—● Nota media Asig Toledo 6,48

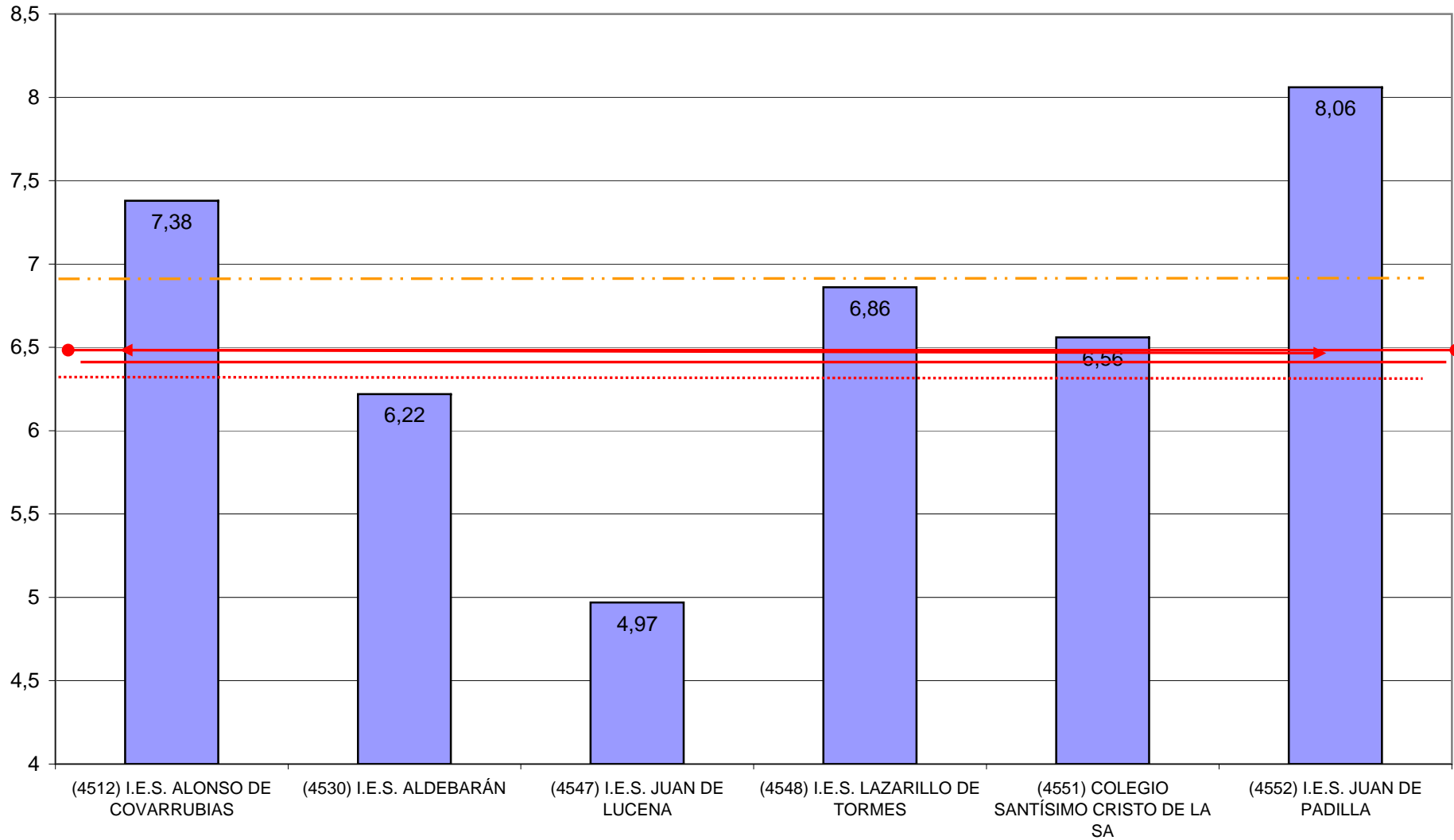

Química
Nº Alumnos presentados

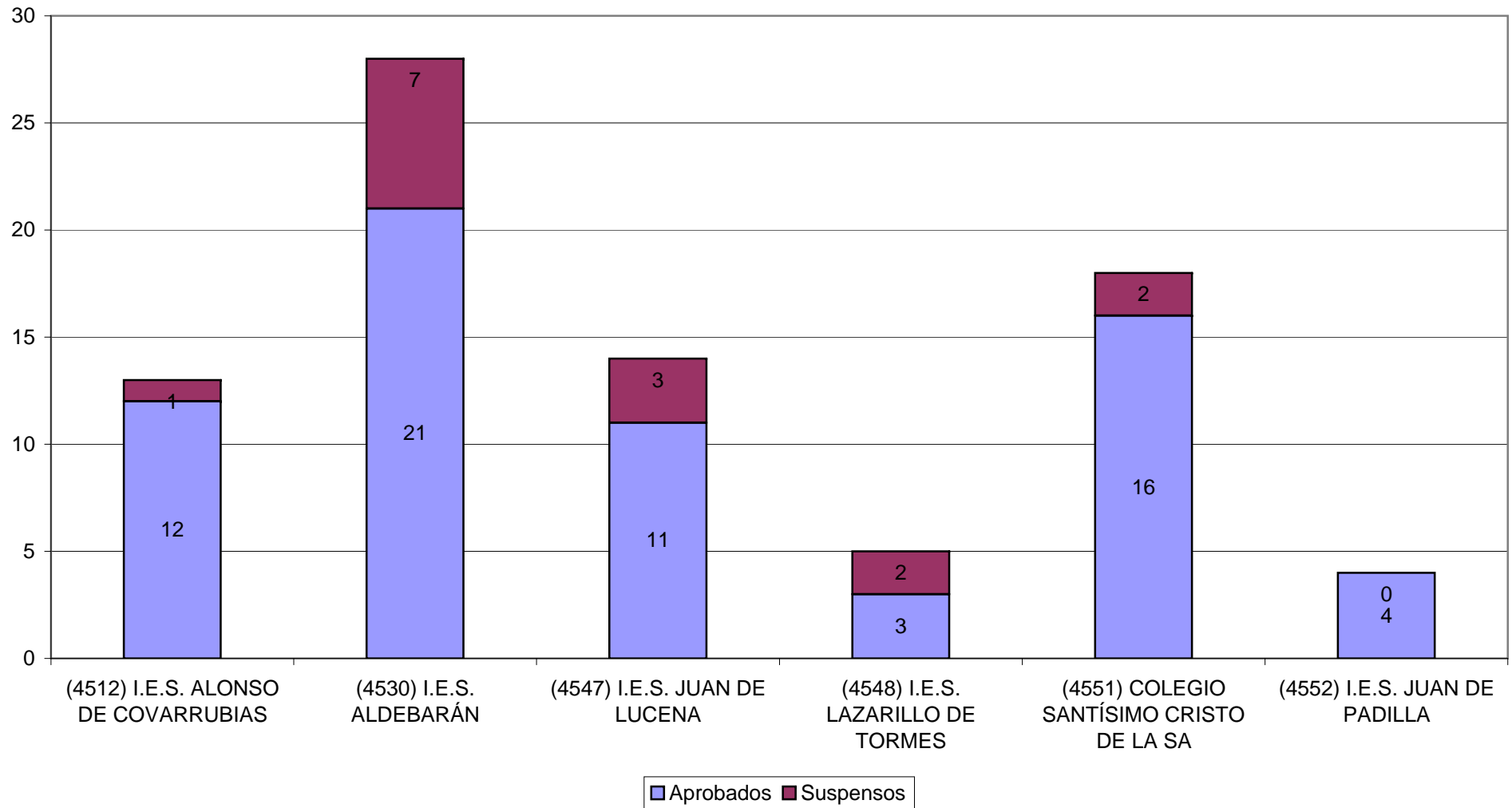

— % CLM 77,49
 % Campus Toledo 76,24
 -.-.- % A. Covarr. 85,12

Química
 % Aprobados

↔ % Aprob asignat CLM 86,22
 ●—● % Ap asignat Campus Toledo 85,5

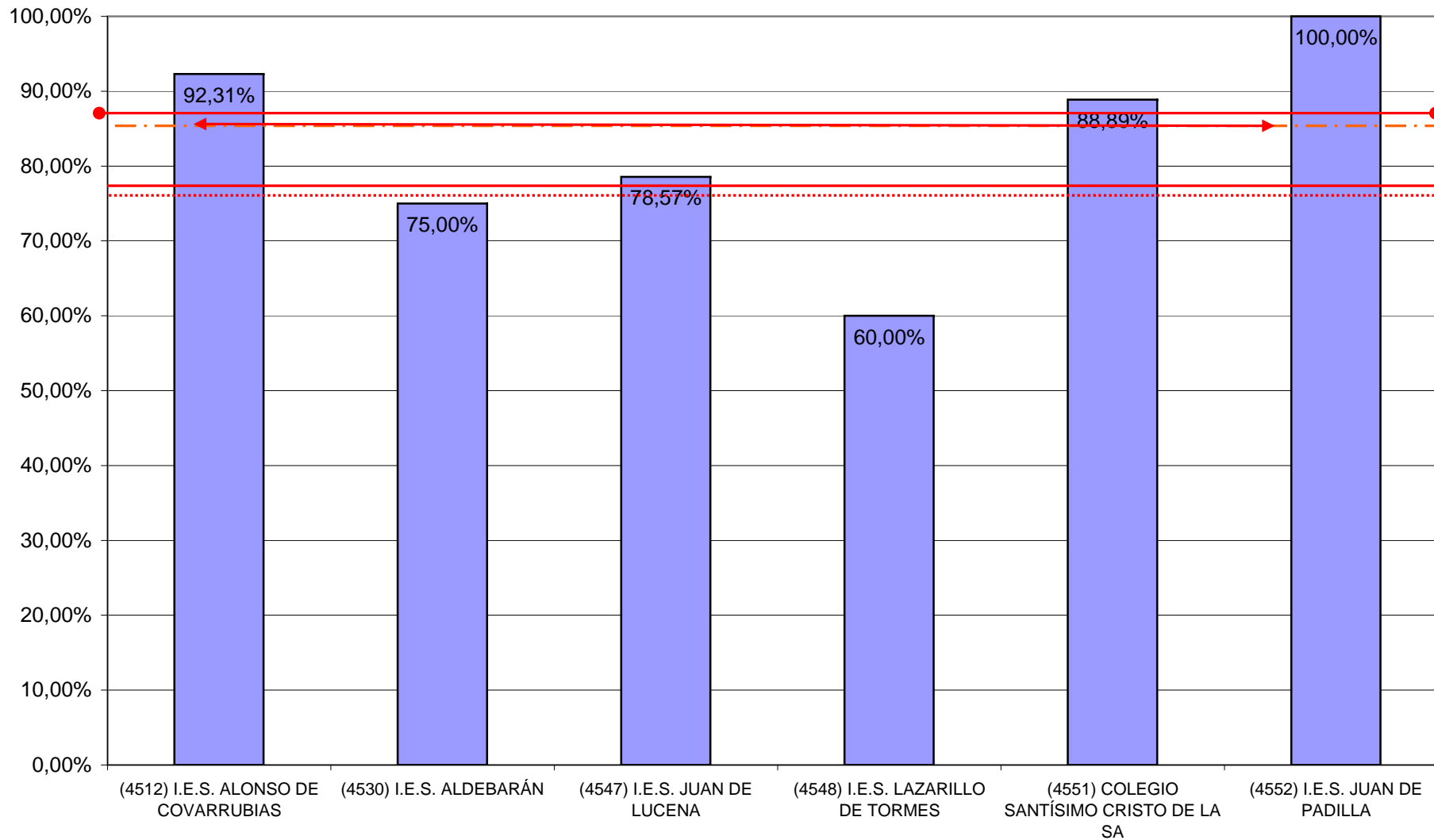

Química

Notas medias por asignatura y centro

- Nota media CLM 6,41
- ⋯ Nota media Campus 6,33
- · - · - Nota media A. Covarr. 6,80
- ↔ Nota media Asignt. CLM 7,20
- — ● Nota media Asig Toledo 7,15

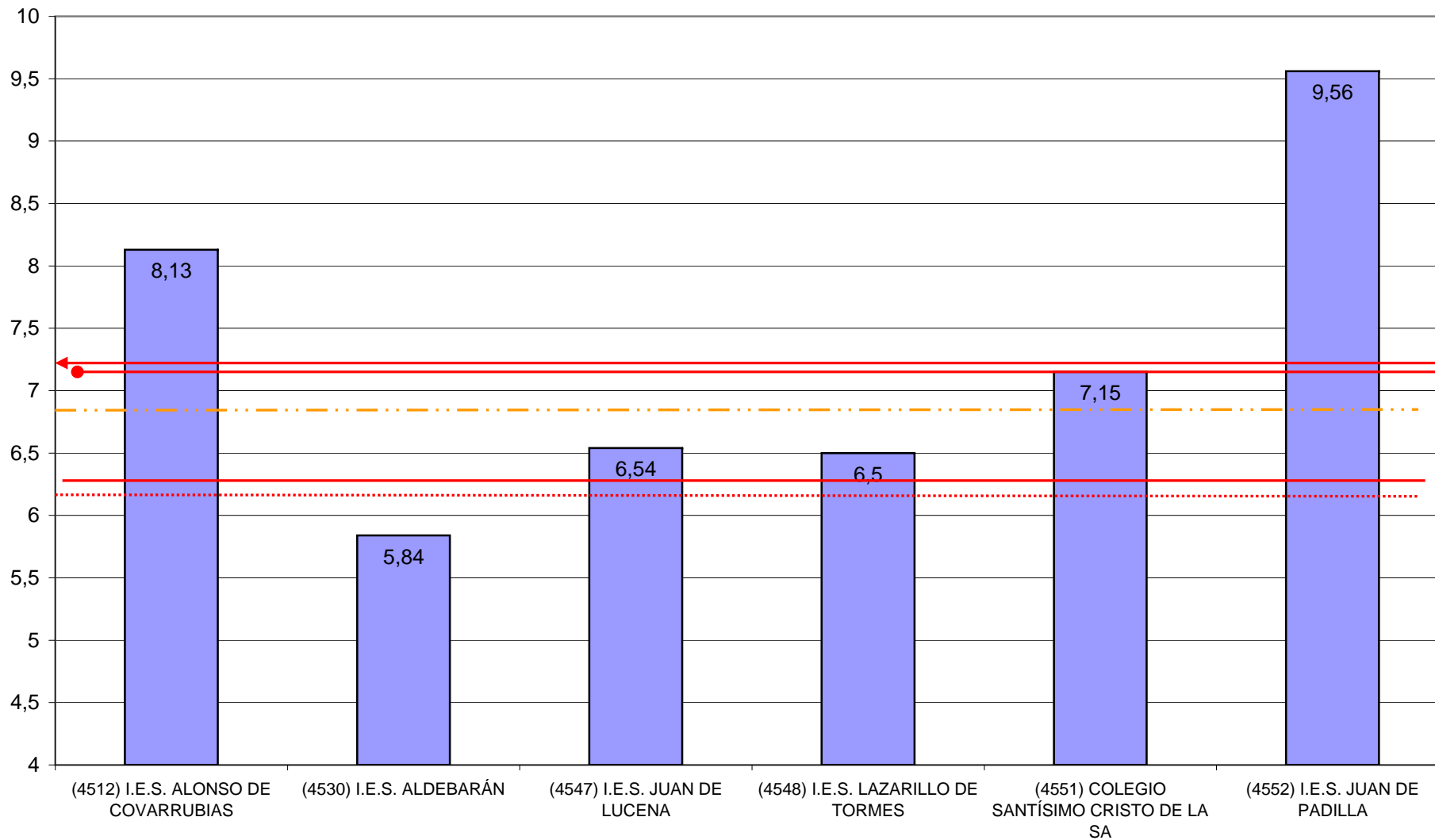

Tecnología Industrial II

Nº Alumnos presentados

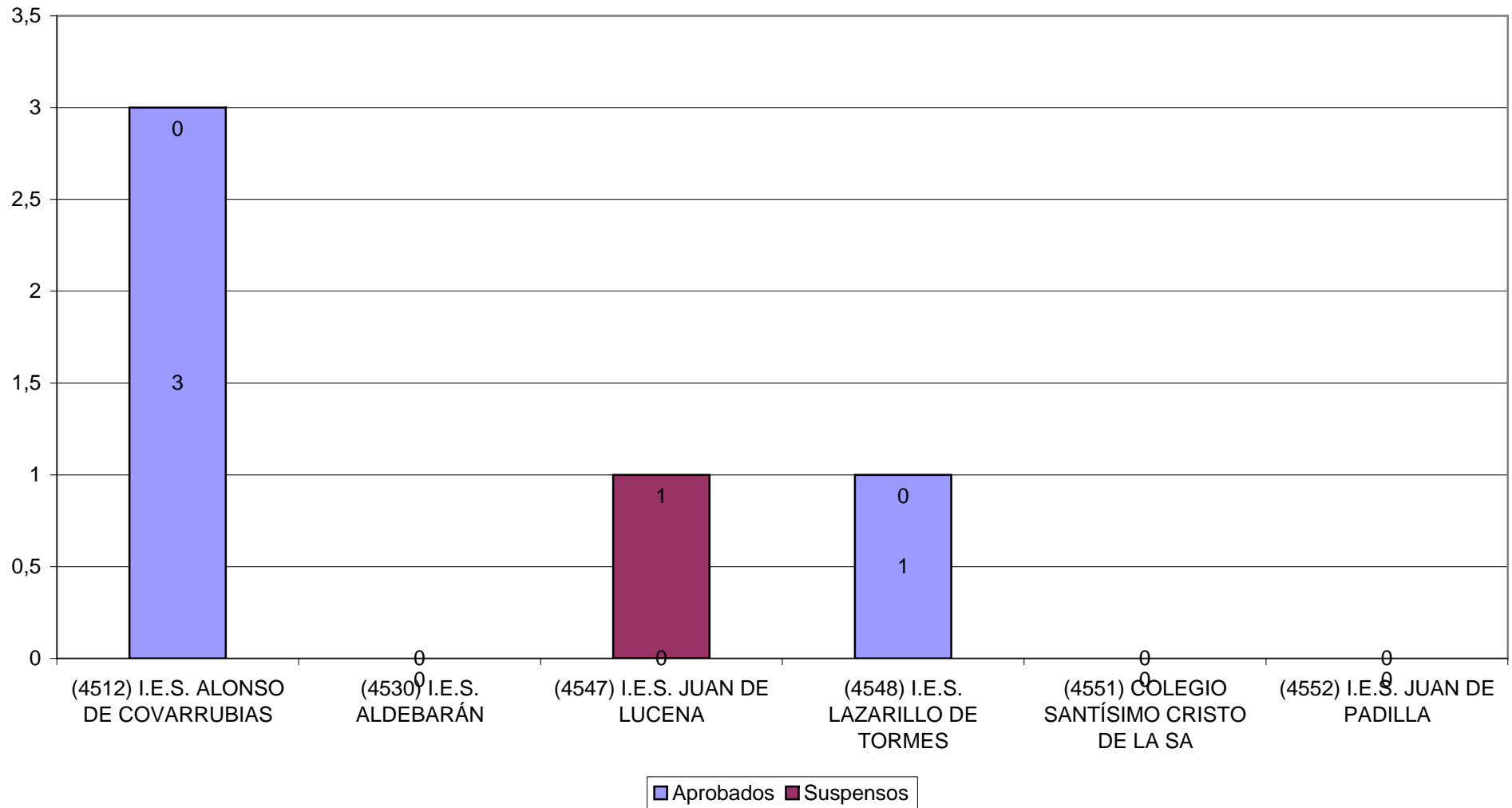

— % CLM 77,49
 % Campus Toledo 76,24
 -.-.- % A. Covarr. 85,12

Tecnología Industrial II

% Aprobados

↔ % Aprob asignat CLM 80,40
 ●—● % Ap asignat Campus Toledo 80,30

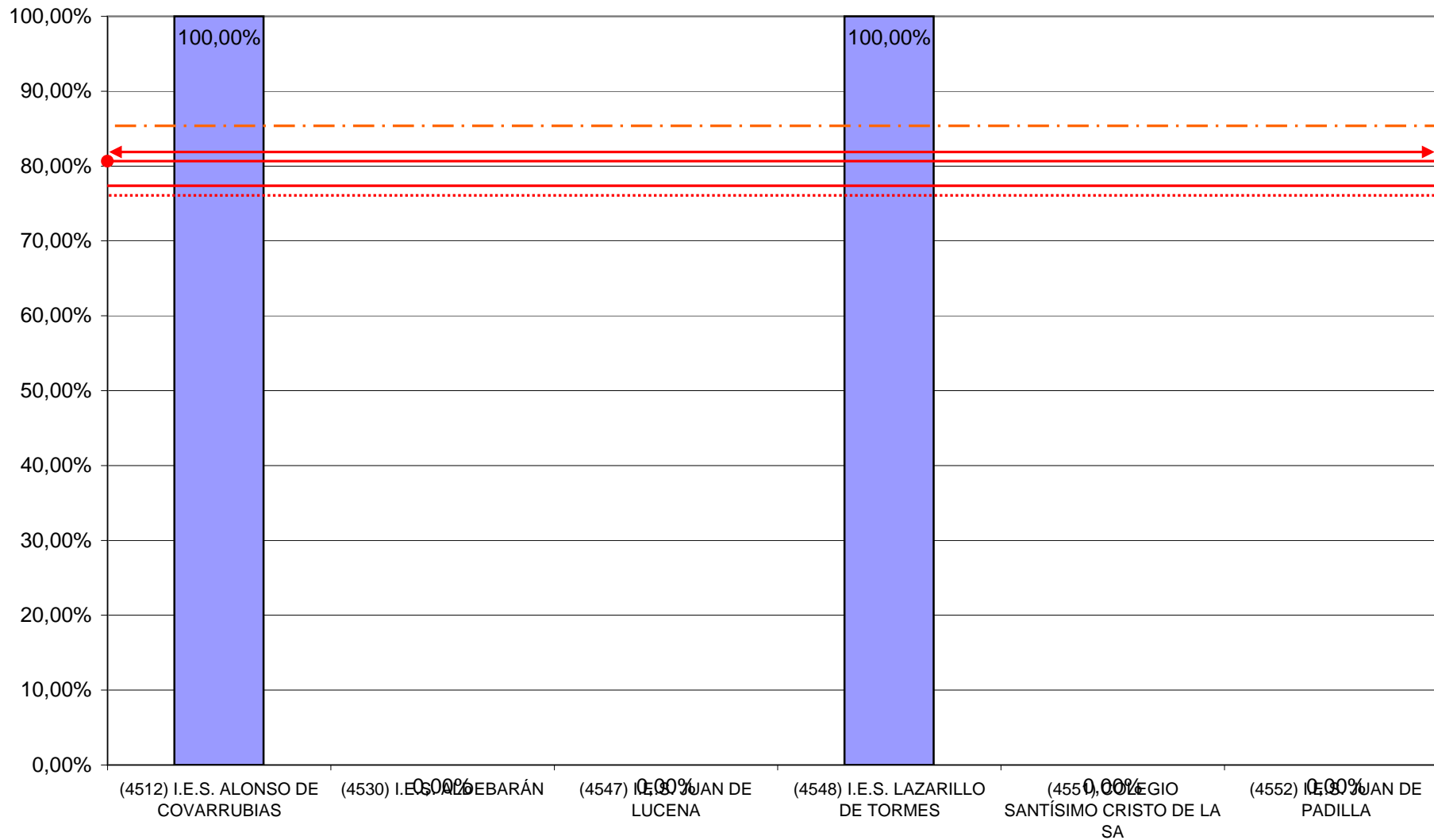

Tecnología Industrial II

Notas medias por asignatura y centro

— Nota media CLM 6,41
⋯ Nota media Campus 6,33
- - - Nota media A. Covarr. 6,80

↔ Nota media Asignt. CLM 6,63
●—● Nota media Asig Toledo 6,53

